As Excepcionaes Homenagens Que Serão Prestadas ao Professor Miguel Couto Representam o Sentimento Que Enluta, Nesta Hora de Renovação, a Consciencia do Brasil e Seu Povo

Bibliotheca Nacional
Av. Rio Branco

12 PAGINAS

Diario Carioca

100 REIS

Fundador : J. E. DE MACEDO SOARES

Praça Tiradentes n.º 77 | Rio de Janeiro, Quinta-feira, 7 de Junho de 1934 | Anno VII — Numero 1.797

A Morte do Prof. Miguel Couto, Occorrida Hontem, Enche de Pezar a Nação Brasileira

Grande Pelo Caracter, Pelo Coração, Pela Cultura, o Eminente Mestre Soube Sempre Se Collocar Numa Alta Posição Social Acima das Paixões e dos Odios

OS FUNERAES DO ILLUSTRE MEDICO REALIZAR-SE-ÃO, HOJE, A'S DEZESEIS HORAS, NO CEMITERIO SÃO JOÃO BAPTISTA

O corpo do professor Miguel Couto, cercado de pessoas de sua familia.

A noticia do inesperado trespasse do eminente professor Miguel Couto repercutiu da maneira mais dolorosa, pelos quatro cantos da cidade, logo ás primeiras horas da tarde de hontem.

O grande mestre da medicina brasileira era, com effeito, uma figura que, póde dizer-se contava com a admiração sincera de todos quantos delle tiveram a ventura de se approximar.

Das camadas mais altas da sociedade, do seio do Corpo diplomatico ou dos laboratorios de pesquizas scientificas, dos gabinetes de estudos dos grandes sabios, dos nucleos onde vivem os humildes e desamparados, emfim de todos os sectores da actividade humana, de todos os centros expressivos nas sciencias, nas letras ou nas artes, na administração do paiz ou na politica, partiram unisonas as mais sentidas manifestações de dôr.

Miguel Couto já se havia avançado na estrada da vida, é verdade. Todos que lhe conhecem a vida sabem-na trabalhosa e cheia de precalços vencidos com a tenacidade ferrea do medico idealista. Não obstante ninguem podia sequer suspeitar de que a sua vida estava para extinguir-se. Nenhuma pessoa podia, com effeito, á vista dos habitos methodicos do illustre brasileiro prever um fim tão proximo para a sua existencia.

Com o desapparecimento subito do grande professor, perde a sciencia medica brasileira um dos seus maiores luminares.

A sua perda, porém, não será somente pranteada no Brasil. O nome de Miguel Couto avançou para além das fronteiras da Patria e foi erguer o nome e o prestigio da nossa medicina nos centros scientificos mais adeantados do mundo civilizado. Na Europa o seu nome era conhecido e apontado como um dos maiores sabios americanos. Fazendo parte de mais de uma sociedade scientifica estrangeira elle occupou varias posições de realce nos concilios medicos internacionaes. Por indole infenso ás actividades politicas, o professor Miguel Couto não poude fugir á imposição dos seus innumeros amigos. Candidato á Assembléa Nacional Constituinte, elle foi eleito pelo Partido Popular Radical do Estado do Rio e pelo Districto Federal, tendo optado pela cadeira do Partido Economista.

E no seio da Assembléa o sr. Miguel Couto mostrou-se um perfeito conhecedor dos problemas nacionaes apresentando soluções em que manifestou sempre um juizo seguro e escrupuloso sobre as mais importantes questões.

A sua figura inconfundivel foi muito além, no entanto. Na Academia Brasileira de Letras o seu nome nivelou-se aos dos grandes cultores das letras. Onde Miguel Couto mais se elevou, porém, onde elle mais cresceu á vista dos homens, tornando-se uma figura inconfundivel, foi na pratica da medicina. Aqui se revelou o homem possuidor de coração bonissimo e detentor das mais dignas virtudes, attendendo carinhosamente aos enfermos desfavorecidos da fortuna.

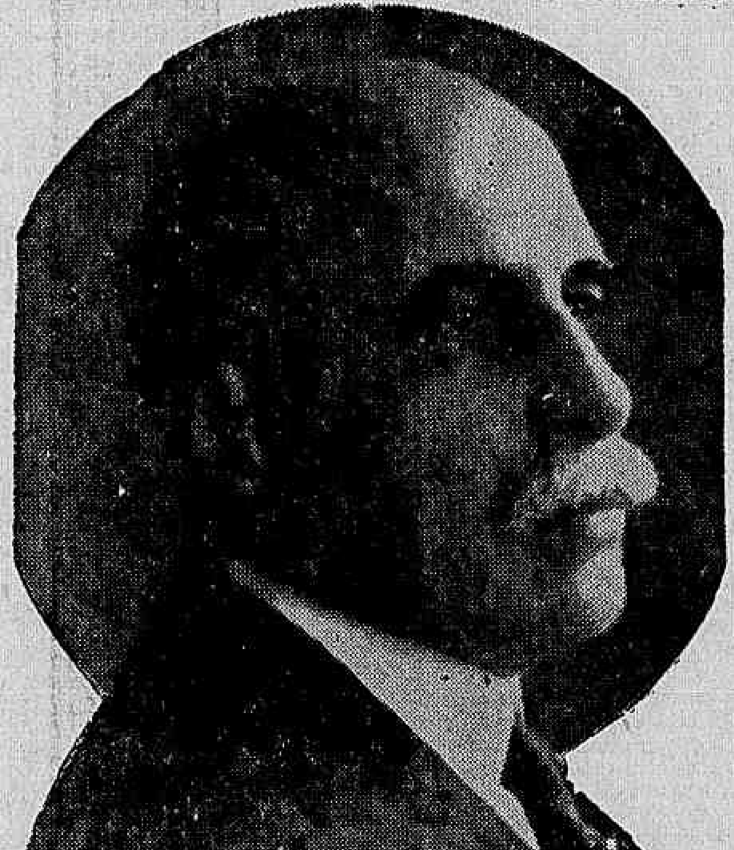

Professor Miguel Couto

Dahi esse sentimento de admiração e de respeito que aureolavam a sua personalidade, tornando-o um dos vultos de maior destaque da sociedade brasileira.

As homenagens que hoje serão prestadas ao eminente mestre de tantas gerações patricias não se limitam á terra onde elle viveu. Ellas representam o sentimento de todo o Brasil que se debruça, em lagrimas, junto ao corpo de um dos seus maiores filhos.

Como se verificou o Trespasse

Despertou-se o professor Miguel Couto, como de costume, muito cêdo. Em companhia de sua exma. familia foi assistir á missa rezada por suffragio da alma de d. Julia Lopes de Almeida. Terminado o officio religioso dirigiu-se o illustre clinico para o seu consultorio encontrando porém com deffeito o elevador. A' vista de tal situação resolveu o sr. Miguel Couto subir pela escada até o seu consultorio.

Ao chegar ao alto começou a se sentir mal. Immediatamente regressou á casa dizendo ás pessôas intimas que algo de anormal se passava comsigo. Recolhendo-se ao leito o illustre medico notou que o seu estado se aggravára e á vista de tal situação a familia deliberou solicitar a presença dos professores Aloysio de Castro e Moreira da Fonseca.

A deputada Carlota de Queiroz, tambem medica, compareceu afim de prestar assistencia ao prof. Miguel Couto.

Chegados á casa verificaram estes medicos que era de extrema gravidade o estado do eminente brasileiro. O proprio dr. Miguel Couto não escondia que parecia approximar-se o momento fatal, mostrando-se porém resignado e procurando reconfortar as pessôas de sua familia que se mostravam apreensivas.

O padre Natuzzi, do Collegio Santo Ignacio, ministrou-lhe os ultimos sacramentos. O trespasse verificou-se ás 12 horas.

A TRASLADAÇAO DO CORPO PARA A BIBLIOTHECA

Innumeros amigos do professor Miguel Couto tiveram conhecimento do seu fallecimento e compareceram á sua residencia.

O corpo do illustre medico foi trasladado para o salão sua bibliotheca e exposto á visitação dos amigos.

O CARDEAL LEME EM VISITA AO CORPO

O cardeal D. Léme assim que teve conhecimento da gravidade do estado do prof. Miguel Couto, para a sua residencia dirigiu-se já encontrando morto o seu amigo.

O cardeal manifestou o seu grande pezar pela morte do professor Miguel Couto, demorando-se por algum tempo á cabeça do fallecido.

SUSPENSAS AS AULAS NA FACULDADE DE MEDICINA

Assim que se espalhou a triste noticia, o professor Rebello, director da Faculdade de Medicina, determinou a suspensão immediata das aulas. Os professores e alumnos associaram-se as demonstrações de pezar. Os internos e estagiarios da 7ª enfermaria da Santa Casa, da qual era chefe o professor Miguel Couto, deram-lhe o seu preito de homenagem, revezando-se no velorio.

AS HOMENAGENS DA ACADEMIA DE MEDICINA

A Academia Nacional de Medicina enviou uma rica corôa para ser depositada sobre a urna funebre com os seguintes dizeres: "Ao presidente perpetuo, infindas saudades da Academia Nacional de Medicina".

NA ASSEMBLE'A CONSTITUINTE

Na Assembléa Constituinte, assim que foi aberta a sessão, foram prestadas ao deputado

A Situação Politica

EXISTEM, AINDA, 20 DESTAQUES A SEREM VOTADOS NA ASSEMBLE'A NACIONAL — COMO SERÃO RESOLVIDAS AS TRES IMPORTANTES QUESTÕES DOS LIMITES, DE AMNISTIA E DO PARAGRAPHO UNICO DO ARTIGO QUARTO, DO PROJECTO

Vae Ser Apresentada a Candidatura do Sr. Carneiro de Mendonça ao Governo Constitucional do Ceará

Está por poucos dias o encerramento dos trabalhos da Assembléa Constituinte.

Existem, apenas, vinte destaques para serem votados.

Affirma-se que está decidida a prorogação do mandato dos constituintes, com a sua transformação em legisladores ordinarios, por um periodo de quatro annos, depois de sessenta ou noventa dias de férias.

Outro caso que agita o ambiente politico é o da successão presidencial nos Estados.

A luta, porém, já se accentua em alguns Estados. Em Pernambuco manifesta-se a scisão no partido official. No Rio Grande, a Frente Unica se reorganiza para o proximo pleito.

Em Minas, o P. R. M. procura arregimentar os seus antigos correligionarios.

E assim succede nos demais Estados, onde, com o decreto de amnistia os politicos do velho regime reorganizam os seus partidos.

O QUE TEM, AINDA, DE VOTAR A ASSEMBLEA NACIONAL

A Assembléa Nacional tem, ainda, de votar 20 destaques, a maioria delles sem grande importancia.

Desses vinte destaques existem, porém, tres questões de relevancia bastante debatidas e que tem dado margem a serias controversias entre os deputados.

Primeiramente, resalta a momentosa questão de limites que de ha muito vem merecendo sérias discussões, suscitando mesmo consideravel numero de opiniões divergentes estribadas cada uma em argumentos ponderaveis. Entretanto, varias bancadas chegaram a um accôrdo e votarão uma emenda de coordenação que facilitará, e

Sr. Antonio Carlos, presidente da Assembléa

Capitão Carneiro de Mendonça

por fórma definitiva, a solução de todos os litigios.

Outro assumpto que, tambem vem agitando a Constituinte é o requerimento que pede destaque do paragrapho unico do artigo 4º do projecto que faculta ao governo promulgar "decretos-leis" e que, talvez, seja rejeitado.

Por fim existe o caso da amnistia ampla nos seus effeitos administrativos, a ser debatido na Assembléa.

O CASO DO CEARA'

O sr. Carneiro de Mendonça e o commandante Ary Parreiras foram os dois unicos interventores que não fundaram, em seus Estados, partidos governamentaes. Ambos se abstiveram de se immiscuir na politica, local, dando ampla liberdade para que seus coestaduanos se arregimentassem sem o manto do officialismo pernicioso para o pleito livre que a Revolução garantiu a todos os brasileiros. Agora, nas vesperas da convocação das constituintes estaduaes, as forças politicas de cada unidade da Federação se reorganizam. No Ceará, varios nomes já estão sendo focalizados. Fala-se nos dos srs. Waldemar Falcão e Fernandes Tavora. Os dois possiveis candidatos, porém, que reunem maiores probabilidades, são, sem duvida, os srs. Fernendes Tavora, chefe do Partido Social-Democrata, e o capitão Carneiro de Mendonça, actual interventor. Falava-se mesmo que o Partido Social-Democrata daria o seu integral apoio á candidatura Carneiro de Mendonça. Essa versão não é, em absoluto, exacta. O P. S. D. não só ainda não se reuniu para resolver qual a sua orientação a tomar nas proximas eleições estaduaes, como, ainda, não tem candidato ao governo do Estado. Mas o que é quasi certo é que as diversas correntes politicas cearenses lançarão, de qualquer modo, a candidatura do capitão Carneiro de Mendonça á suprema magistratura do seu Estado.

Repercutiu Dolorosamente na Assemblea a Morte de Miguel Couto

TRINTA E CINCO ORADORES RECORDARAM A VIDA GLORIOSA DO GRANDE MESTRE DA MEDICINA BRASILEIRA

"Elle Foi Patrioticamente o Nosso Mestre, o Nosso Guia, o Nosso Mentor Que, Durante Quasi Meio Seculo, Derramou Sobre a Mocidade Brasileira o Halo da Sua Bondade e da Sua Sabedoria" — Disse o Deputado Fernando Magalhães na Sua Notavel Oração

Sra. Carlota de Queiroz

Quando o sr. Antonio Carlos, assumindo a presidencia, abriu a sessão de hontem, no recinto da Assembléa imperava religioso silencio.

As physionomias dos deputados indicavam constrangimento, pezar, dôr...

E' que todos já tinham sabido da triste noticia: o desapparecimento inesperado do illustre deputado, do pontifice da medicina brasileira, do eminente membro da Academia Brasileira de Letras.

Leu-se a acta.

Após a sua approvação sem restricções, o sr. Antonio Carlos dirige á Assembléa algumas palavras.

AS PALAVRAS DO SENHOR ANTONIO CARLOS

Com os olhos cheios de lagrimas, o presidente pronuncia as seguintes palavras:

"Meus senhores, foi sob a oppressão da mais viva dôr que abri a sessão de hoje, porque compartilho dos sentimentos que, nesta hora, experimentam todos os srs. deputados á Constituinte.

A causa desse grande soffrimento moral está no passamento inesperado de nosso eminente collega, professor Miguel Couto.

Venho de sua casa, onde antecipando as manifestações de

Sr. Fernando de Magalhães

pezar dos membros da Assembléa Constituinte, pude significar á sua illustre familia a nossa grande tristeza.

Em verdade, encontramo-nos cobertos de luto, e sentimos que a sociedade brasileira terá de se mergulhar na mais profunda consternação. Com Miguel Couto, com a sua pranteada

(Continúa na 2ª. pagina)

"A SÃO PAULO" Companhia Nacional de Seguros de Vida

SUCCURSAL NESTA CAPITAL, AVENIDA RIO BRANCO N.º 131 - 1.º ANDAR

Directores — DR. JOSE MARIA WHITAKER
DR. ERASMO T. DE ASSUMPÇÃO
DR. J. C. DE MACEDO SOARES

Repercutiu Dolorosamente na Assembléa, a Morte de Miguel Couto

(Continuação da 1ª pagina). morte, não apenas desapparece um sabio de que todo o Brasil se envaidecia, mas se extingue uma bella e nobre vida (muito bem) mas se separa da convivencia de seus compatriotas o insigne exemplo, desses que a humanidade raramente póde apresentar.

Certo, a Assembléa saberá como lhe prestar as devidas homenagens, obedecendo ás imposições da sua brilhante e meritoria existencia."

Depois pediu a palavra o sr. Henrique Dodsworth que pronunciou expressivo discurso affirmando ter sido "a sciencia, a bondade e a belleza a caracteristica da actividade e da vida do grande morto."

FALA O SR. FERNANDO DE MAGALHÃES

Seguiu-se com a palavra o sr. Fernando de Magalhães, que falou em nome do Partido Popular Radical e no seu proprio. O deputado fluminense, com a sua magnifica oração, commoveu toda a Assembléa. Suas expressões foram repletas de sentimento; tão sentidas como as lagrimas que por vezes, no decorrer do discurso, rolaram dos seus olhos.

Eis a sua oração:

— "Meus senhores, tenho grande responsabilidade na decisão de Miguel Couto em aceitar a representação do Estado do Rio de Janeiro na Assembléa Constituinte.

Fui designado pelos meus amigos para convencer o grande mestre cuja vida se havia focalisado exclusivamente na sua profissão, afim de nos ceder, do seu amôr á medicina, e por instantes, a força de seu conselho, no momento historico em que o Brasil ia reformar os seus costumes politicos.

Não foi sem grande relutancia que Miguel Couto aceitou o meu pedido e posso testemunhar a esta Assembléa que conveiu no pedido fazendo suas palavras passar através de um grande sentimento de patriotismo e, ao mesmo tempo, demonstrando a segurança que lhe ia na alma, pois poderia corresponder a um appello que, já no fim de sua vida, se fazia em nome do Brasil.

Ha portanto, não sómente um motivo de luto nacional; ha, mesmo, um grande pezar domestico dentro das fileiras do meu Partido, cuja chefia já lhe cabia de facto, talvez, pois que occupava a posição de presidente do Conselho Consultivo do Estado do Rio de Janeiro. E, quando não lhe coubesse, por conta dessa investidura, cabia-lhe sem duvida sem qualquer circumstancia, sempre o primeiro lugar a elle, o primáz da medicina; a elle, o principe da sabedoria nacional; a elle, o mestre de uma grande geração de discipulos.

Miguel Couto é para mim, antes do mais, uma recordação. Eu o conheci aos 18 annos de idade — estudante eu e elle medico solicito, cuidadoso — amparando os ultimos instantes da vida de meu pae.

Depois, assisti sua estréa no professorado. Tive a suprema ventura de ser, naquella época, o chefe da phalange estudantina que, nas provas publicas de um concurso, concurso movimentado, ajudava Miguel Couto com o seu applauso, com o seu enthusiasmo e com a sua turbulencia.

Vi bem o quanto esse homem, nascido na obscuridade, talhava-se para em pouco tempo modelar os seus melhores brazões de nobre virtude, com aquella integridade pessoal, com aquella bondade cristalina, com aquelle espirito superior, com aquella palavra nazarena a acompanhar a nossa vida de estudante a seguir a nossa trajectoria de medicos, alguns seus companheiros no mestrado medico do paiz, onde elle foi, desde logo, florelo; onde não encontrou quem o pudesse sobrelevar no presente nem no passado. Figura unica e impar, figura excepcional, que transbordou da Medicina e se estendeu por todas as classes e actividades sociaes, entrou pelo Brasil inteiro, levada pela palavra dos seus discipulos e mais tarde conduzida pela projecção enorme de sua magnifica cultura.

Miguel Couto, na sua profissão, foi essencialmente sacerdotal. Elle ainda attendia, já no pinaculo da celebridade, com o mesmo cuidado com o mesmo carinho, com o mesmo amôr, aquelles outros que presenciaram os primeiros dias da sua vida profissional, de simples medico de bairro a subir montanhas onde só a miseria habitava. Ia receber uma remuneração insignificante ou mesmo, quem sabe, tirar do seu bolso quasi vasio um pouco com que pudesse consolar a gente desprotegida. Continuou a ser medico dessa mesma gente, conservou por aquelle pedaço da cidade do Rio de Janeiro onde appareceu como estudante e conheceu medico, no coração da cidade, no bairro mais pobre, conservou por aquelle pedaço de terra carioca a veneração que se tem pelo berço natal. Parece que ali tinha nascido que ali tinha vivido sempre dali surgido, elle, que se transportara do outro lado da bahia, saido da casa pobre nascido em lar humilde para chegar, depois de um pouco tempo nessa suave humildade da vida transformando-se crescendo, e encher o Brasil inteiro.

Era esse homem extraordinario capaz de compôr o seu pensamento o que sua sabedoria impar na forma a mais exacta; senhor da arte da palavra escripta como raros o poderão ter sido em toda a historia literaria do Brasil, razão pela qual se assentava com a mais dignidade na Academia Brasileira, ao lado de outros grandes nomes nacionaes.

Mas, quando Miguel Couto era observado e visto na sua enfermaria, que foi a sua preoccupação de todo instante, tão grande que, colhido pelo dispositivo constitucional do limite de 68 annos de idade para jubilação e para compulsoria, formou o proposito de renunciar o seu logar de deputado na vespera da promulgação, para que pudesse entregar a quem de direito a sua cadeira ainda dono della, ainda se sentando nella ainda a engrandecendo e illuminando.

Elle viveu, meus senhores, apostolarmente, mas, principalmente, morreu patrioticamente.

Ainda hoje, ignorando-lhe todavia a morte tive opportunidade de dizer que, no sabbado ultimo, a minha maior emoção na vida publica foi ver nesta Assembléa o homem que passou toda a sua existencia a dizer sim a todo mundo, com sacrificio e com dedicação, levantar-se naquella cadeira e dizer solennemente "não". Foi um dos gestos mais patrioticos da sua vida, foi um dos momentos mais notaveis de sua coragem civica.

E confesso aqui, conhecedor intimo de sua alma de menino, que não poderia suppor, por um momento siquer, aquelle homem todo doçura pudesse vibrar numa verdadeira inspiração patriotica e nos ensinar o caminho da verdade.

Elle foi patrioticamente o nosso mestre, o mesmo guia, o mesmo mentor, que, durante mais de trinta annos, derramou sobre a mocidade brasileira o dom da sua bondade e da sua sabedoria.

Meus senhores, mortos não ha! Mortos não são os que nos deixam a sua pura recordação; os que nos entregam o seu legado precioso.

Miguel Couto, que veiu terminar sua vida no seio do Parlamento Nacional; Miguel Couto, que quasi morre dentro desta Casa; Miguel Couto, que fechou sua carreira brilhante e unica tomando parte virilmente na segunda Assembléa Constituinte Republicana — Miguel Couto deixa um nobilissimo exemplo.

E, se eu vos pudesse merecer um favor, meus senhores, eu vos pediria: Levantemo-nos!

O sr. Cincinato Braga — Não é um favor, mas um dever. (Apoiados).

(Todos os presentes põem-se de pé).

O sr. Fernando Magalhães: — E que Miguel Couto inspire o Brasil! (Muito bem; muito bem. Palmas. O orador é abraçado).

A VOZ DE SÃO PAULO

O sr. Alcantara Machado falou, a seguir, em nome da bancada paulista e de São Paulo. Faz, tambem, um discurso que causou funda impressão e muito sensibilizou seus collegas.

O DISCURSO DA REPRESENTANTE DA MULHER BRASILEIRA

A representante da mulher brasileira, na Constituinte, sra. d. Carlota de Queiroz — que foi discipula do eminente medico — tremula de dôr, agitada pela commoção, suffocando os soluços leu de maneira impressionante, estas palavras:

"Sr. presidente, srs. constituintes: de todas as missões que poderiam pesar sobre os hombros da representação feminina nesta Assembléa, nenhuma tão ingrata quanto a que ella neste momento se sente obrigada a desempenhar perante seus collegas de mandato — a de trazer até esta Casa a lembrança dos ultimos momentos que, unica dentre vv. exs. pude assistir de quem aqui deixou, realmente, o seu ultimo sopro de vida. Guardemos, preciosamente, os vestigios de sua passagem por ella. Os Annaes desta Assembléa, transformados em escrinio valioso, conservarão os documentos preciosos de profundo scientista e patriota inflammado, de um dom, na expressão mais pura da palavra, que foi Miguel Couto. Porque não é possivel deixar de enumerar qualidades num caso como este. Elle as tinha todas; mas se lhe procurarmos um defeito, encontraremos esse de que elle proprio se penitenciava e que ainda hoje transforma a Assembléa Nacional num ambiente de soffrimento: a sua excelsa bondade (Muito bem).

Grande responsavel pela minha presença nesta Casa, porque foi um dos factores que mais influiu na minha formação espiritual, não me podia negar ao dever, que me incumbe, de render-lhe este preito de homenagem. Preito de homenagem. Não digo preito de saudade; porque o seu espirito vive e continuará a viver no Brasil, de Norte a Sul, nos seus discipulos, nos seus clientes, nos seus amigos, nos seus admiradores, que, era e serão mais do que nunca, daqui por deante, todos os habitantes desta grande patria, pela obra que elle acaba de produzir nesta Casa, em prol da gente brasileira.

Valho-me, pela primeira vez, do nome de representante da mulher brasileira, para deixar cair sobre o corpo inanimado e ainda presente de Miguel Couto, as lagrimas da mãe, da esposa, da filha, da noiva, tantas vezes por elle confortadas no Brasil inteiro (Muito bem; muito bem. A oradora é abraçada. Palmas no recinto).

A VOZ DA BAHIA

Em nome da Bahia falou o sr. Magalhães Netto utilizando-se das seguintes expressões:

"Sr. presidente, de mister se-lo que aqui tambem se ouvisse uma voz da Bahia; da Bahia que, de perto, conheceu as scintillações do espirito atheniense de Miguel Couto, e que de perto sentiu as expansões magnificas daquelle coração generoso.

Os representantes todos da Bahia preferem silenciar, silenciar na dôr profunda que lhes causa o desapparecimento do grande brasileiro, dôr que lhes faz, a elles, ás suas almas, derramar as mais sentidas lagrimas, que crystalizadas no intimo mesmo dos seus corações, hão de reflectir sempre e sempre a figura singular do pontifice maior da medicina brasileira, personificação mesma da bondade."

EM NOME DO RIO GRANDE DO SUL

O sr. Annes Dias, representante gaucho, assim falou:

— Sr. presidente, srs. constituintes, ao Rio Grande do Sul cabe, por meu intermedio, neste instante tragico para a nacionalidade, trazer o preito de sua homenagem áaquelle que ainda hoje era o maior dos brasileiros vivos.

Miguel Couto, o maior medico que o Brasil jamais teve, era tambem um cidadão insigne e patriota emerito.

O Rio Grande do Sul curva-se ante a majestade desse vulto que orgulhava sua patria e encheu sua época.

Os medicos brasileiros cobrem-se de luto, no momento em que baqueia o pontifice da medicina nacional, o varão illustre que, pelo tempo afóra, servirá de padrão para seus collegas e para seus patricios.

OUTROS ORADORES

Falaram, ainda, os srs. Ribeiro Junqueira, representante de Minas; Amaral Peixoto, representante carioca; Cunha Vasconcellos, do Acre; Mario Ramos, classista; Simões Barbosa, de Pernambuco; Leandro Pinheiro, do Pará; Pereira Lyra, da Parahyba; Fernandes Tavora, do Ceará; Sampaio Costa, de Alagôas; Martins Véras, do Rio Grande do Norte; Lino Machado, do Maranhão; Nereu Ramos, de Santa Catharina; Freire de Andrade, do Piauhy; Lacerda Pinto, do Paraná; Alfredo Matta, do Amazonas; Rodrigues Doria, de Sergipe; Moraes Paiva, representante do funccionalismo publico, — exprimindo todos, os sentimentos de pezar das suas bancadas, pelo fallecimento de Miguel Couto.

Os srs. Sampaio Corrêa, Godofredo Vianna, Fernandes de Abreu, Abelardo Marinho, Ferreira de Souza, Figueiredo Rodrigues, Prado Kelly, Mattos e Silva, Acurcio Torres, Rodrigues Alves, Arruda Camara falando todos em nome proprio, manifestaram seus sentimentos pessoaes.

O ULTIMO ORADOR DA SESSÃO

O ultimo orador da sessão foi o sr. Medeiros Netto, leader da maioria, que pronunciou estas ligeiras e sinceras palavras:

"Sr. presidente, falando em nome da Assembléa Nacional Constituinte, para exprimir seu pesar pela morte de um de seus mais conspicuos membros, desnecessaria seria minha palavra depois que os representantes de todas as bancadas aqui presentes manifestaram esse pesar, que, realmente, é de todos.

A surpresa que nos colheu com a morte de Miguel Couto traduz, não ha duvida, apenas a falta de conformação da humanidade com o termo da vida terrena, porque quem quer que o visse, aqui ou em toda parte, como a imagem mesma da bondade a espalhar bençãos, teria a impressão de que elle caminhava para o céo.

O seu passamento, portanto, não devia ser uma surpresa para todos nós, tão alheiado vivia das coisas terrenas, para se entregar apenas aos misteres que nos conduzem á vida da eternidade.

Sr. presidente, principiou Miguel Couto — cujo necrologio não quero fazer porque já foi feito por todos mas devo frizar esse traço — principiou Miguel Couto pela Favella desta cidade e acaba neste grande palco, como representante da nação, mas sem esquecer os primeiros passos de sua mocidade, porque sempre se lembrou da dôr que lá impera e para a dôr sempre viveu, isto é, para a bondade mitigando a dôr.

Sr. presidente, foi bom que o destino lhe tivesse reservado como termo esta hora, para que pudesse a nação abrigal-o no intimo do coração, que a Assembléa Nacional Constituinte representa, da nacionalidade brasileira."

A VOTAÇÃO DOS REQUERIMENTOS

Ouvida a Assembléa sobre os dois requerimentos que se achavam sobre a mesa, ambos foram approvados.

Um — pedia que fosse suspensa a sessão em homenagem ao pranteado brasileiro.

Outro — solicitava que toda a Assembléa comparecesse aos funeraes que hoje se realizarão.

UM TESTEMUNHO DO SR. SAMPAIO CORRÊA

As manifestações de pesar pela morte de Miguel Couto — hontem verificada na Assembléa — foram, effectivamente, grandiosas.

Muitos foram os deputados que, emocionados com a palavra dos oradores, derramaram lagrimas. Outros, com as physionomias abatidas mal podiam esconder toda a dôr que emanava de suas almas.

Não houve um riso na sessão de hontem.

Todos contristados.

Dahi o ter Sampaio Corrêa, parlamentar de longo tirocinio dito no seu discurso, o seguinte:

"Em minha longa vida parlamentar, sr. presidente, por vezes varias, tive opportunidade de assistir a emoção dominando os que se assentavam, então, na Camara dos Deputados ou no Senado da Republica, lamentando a perda de um companheiro illustre. Posso, entretanto, dar aos meus collegas neste particular, o meu testemunho de que jámais verifiquei, em toda minha longa vida parlamentar, repito, uma situação igual a esta que hoje observo na Assembléa — de profunda tristeza."

Fitas e Papels Carbono
HELIOS
Entre os bons são os melhores

Uma Victoria da Imprensa

A A. B. I. CONGRATULA-SE COM A ASSEMBLE'A CONSTITUINTE PELA MANUTENÇÃO DA GRAPHIA USUAL

O presidente da Assembléa Constituinte recebeu o seguinte officio: — "A Associação Brasileira de Imprensa congratula-se com a Assembléa Constituinte por ter approvado, por uma maioria tão expressiva, a disposição constitucional que deliberou que a nova Constituição seja publicada na mesma orthographia usada pelo grande e glorioso Ruy Barbosa quando redigiu a Constituição de 1891, ortographia esta que será usada doravante no paiz. O voto da Assembléa correspondeu brilhantemente aos desejos manifestados pela quasi totalidade da nossa imprensa atravéz de quasi todos os jornaes e revistas do Brasil. A Associação Brasileira de Imprensa que sempre se bateu pela graphia usual e de tradição no paiz, tem motivos para considerar o voto da Assembléa uma victoria de imprensa, não só pelos motivos invocados mas tambem porque a emenda approvada é de autoria de Paulo Filho, ex-presidente da casa dos jornalistas, seu actual vice-presidente é um dos seus maiores servidores. Sem prejuizo dos pontos de vista que adoptou a A. B. I. acha natural que o glorioso povo irmão, que fala o mesmo idioma, mantenha a sua graphia, não vendo na attitude que escolheu e no voto da Assembléa nenhum motivo de caracter inamistoso. A A. B. I. exmo. sr. presidente, pede a v. ex. seja o interprete dos seus agradecimentos, junto á Assembléa que v. ex. com tanto tacto preside, pelo modo energico com que os constituintes corresponderam ao appello que lhes endereçou. Queira v. ex. e seus nobres collegas aceitar os protestos de nossa estima e alta consideração. — Herbert Moses, presidente da A. B. I.".

Preparativos Para a Grande Festa de São Pedro, Em Venda das Pedras

A população de Vendas das Pedras, no Estado do Rio, terá no proximo dia 29 nessa localidade uma grandiosa festa, em homenagem ao glorioso São Pedro, promovida pela commissão encarregada dos festejos que está assim constituida: commendador Joaquim Moreira da Costa, Luiz Ferreira e Thiago Monteiro.

Pelos preparativos, a grandiosa festa de São Pedro, em Venda das Pedras promette alcançar extraordinario successo.
gos de artt,"doGodaoinFRFRR

Haverá bailes populares, fogos de artificio e outras diversões.

TINTA BRASILIA
TYPO OFFICIAL
A MELHOR

NINGUEM FAZ MILAGRES!
Mas... a Drogaria Rodrigues
á R. GONÇALVES DIAS, 41 — Tel. 2-3061
ESTA' VENDENDO MEDICAMENTOS GARANTIDOS
E A PREÇOS VANTAJOSOS

FACTOS & NOTAS

O juiz da 1ª Vara Civel mandou adiar a assembléa de credores.

— Pelo juiz da 2ª Vara Civel, foi destituido o syndico, e nomeados em substituição, Assenção Santos & Comp.

Assembléas de credores

Estão designadas para amanhã, ás 13 horas, as seguintes:

2ª Vara Civel — Gabriel Celliano.

3ª Vara Civel — A. Ferreira & Filho.

— Foram mandados submetter á inspecção de saude, para o effeito de licença, os agentes fiscaes do imposto do consumo no interior de Goyaz e Maranhão, Miguel Tavares de Lima, e Alfredo Cesar Botelho o 2º escripturario da delegacia fiscal do Maranhão, Alceu Lobato e o zelador do Palacio Rio Negro, Antonio Joaquim Fernandes.

— O ministro da Guerra designou o major Mario Travassos, para exercer o cargo de chefe de secção do Estado Maior da 2ª Região Militar, com séde em São Paulo.

— O ministro da Guerra designou os majores veterinarios, Mario Corrêa Cardoso, para o cargo de chefe do Serviço de Veterinaria da 4ª Região Militar e Adolpho Pereira de Mello, para chefe do Serviço de Veterinaria da Circumscripção Militar.

— Foram designados para o necessario estagio no Estado Maior do Exercito os capitães Augusto Imbassahy e Antonio José Bellagamba.

— Nas Varas Criminaes serão summariados hoje os seguintes réos:

SEGUNDA — Joanna Fernandes, Sabino Cavaco, Henrique Gomes, Belmiro Ferreira Cunha Filho, Nestor Dias e Antonio Ramos Nunes.

QUARTA — Trajano Barreto Commingues de Andrade e Mathilde Costa.

QUINTA — Alvaro da Cunha Carneiro, Antonio Carneiro ou José Ricardo, Candido Morell, Diva Campos Mathias Targino Nogueira Barbosa e Luiz Soares da Silva e David Teixeira Filho.

SETIMA — Jorge Elias Manoel dos Santos, Altamiro Barroso, João Augusto de Carvalho e Annibal Xavier Pereira.

OITAVA — Carlos Francisco Quadros.

— O sr. Corrêa de Sá, director da Caixa de Amortização, já providenciou sobre o preparo do expediente relativo ao serviço de pagamento de juros de apolices do 1º semestre de 1934, a iniciar-se em julho proximo vindouro. S. s. baixou portaria ao chefe da Primeira Secção, mandando prorogar o expediente por duas horas diarias, durante o corrente mez, de modo a evitar atropelos de ultima hora, que possam redundar em prejuizo dos credores do Estado.

— O juiz da 1ª Pretoria Criminal recebeu a denuncia contra Maria Tavares de Andrade, incursa no art. 329 da Consolidação das Leis Penaes.

A' PRAÇA

SERAFIM FERREIRA & CIA., estabelecidos á rua Evaristo da Veiga n. 26 com deposito á rua Senador Dantas n. 84, nesta Capital, communicam a esta e demais praças do interior e exterior que, attendendo ao desenvolvimento natural de seus negocios e desejando sempre poder corresponder á preferencia de todos os seus amigos e freguezes, acabam de elevar seu Capital Social para Rs. .... 1.000:000$000 (mil contos de réis), de accordo com a alteração de contrato archivada na MM. Junta Commercial sob nº 129.625, por despacho de 4 do corrente mez.

Certos de terem assim concorrido para fortalecer a confiança e augmentar a preferencia dispensada até hoje, aguardam as ordens de todos os seus amigos e freguezes confiantes em que sempre os poderão bem servir.

Rio de Janeiro, 5 de Junho de 1934.

SERAFIM FERREIRA & Cia.

Casino Balneario da Urca

Sepépe, o afamado artista comico que o Casino da Urca vem de contratar e que deverá estrear hoje a sua primeira apresentação constituirá, por certo, mais uma victoria daquelle elegante centro de diversões, cujos "habitués" terão opportunidade de conhecer um artista que brilhou nos paizes mais adeantados do globo.

Construcção livre
20$
LOTES DE 10 x 40
Villa Santa Therezinha
(E. F. C. B.)
"MESQUITA"
HORACIO LEMOS & COMP. LTDA.

O Interventor Gaucho dá o Nome de Osorio a Uma Rua da Sua Terra Natal

UM AGRADECIMENTO DA FAMILIA DO GRANDE CABO DE GUERRA

O interventor do Rio Grande do Sul, general Flores da Cunha, em acto recente, mudou o nome do municipio de Conceição do Arroio, naquelle Estado, terra natal do general Osorio, para o nome de Osorio.

Agradecendo a homenagem prestada ao grande heroe brasileiro, o dr. C. Osorio Mascarenhas endereçou ao general Flores da Cunha a seguinte carta:

"Rio, 30 de maio de 1934. — Meu caro Flores — Acabo de saber que déste ao municipio de Conceição do Arroio, berço de Osorio, o seu nome invicto. Não me surpreendi. Este teu acto é digno de um verdadeiro rio-grandense, que venera os grandes homens de sua gloriosa terra.

Como rio-grandense, os meus applausos; como descendentes de Osorio, eu e meus irmãos ausentes, sentimo-nos desvanecidos com o teu gesto dignificante.

Desejando-te muitas felicidades, envio-te um affectuoso abraço. — *C. Osorio Mascarenhas*".

O interventor no Rio Grande do Sul respondeu em telegramma com as seguintes palavras:

"Dr. Carlos Osorio Mascarenhas — Recebi carta cujas expressões agradeço retribuindo votos felicidades. Abraços. — *Flores da Cunha*".

Na Policia Central

DELEGACIA DE DIA

Está hoje de dia, o 1º delegado auxiliar, dr. Brandão Filho.

COMMISSARIOS TRANSFERIDOS

O capitão chefe de policia, assignou portaria transferindo os commissarios: dr. Tacito, do 13º districto policial para o 15º e Bueno de Souza Alves, do 22º districto policial, para o commissariado de Paquetáá (23º districto).

CONFERENCIAS

Conferenciaram com o capitão chefe de policia sobre objecto de serviço os drs. Edgard Estrella, inspector geral de Transito, Eunapio Castello Branco, delegado do 23º districto; Cesar Garcez, director geral de Investigações; Alvaro Gonçalves, delegado do 4º disticto policial.

CLINICA DE VIAS URINARIAS
Dr. Samuel Kanitz
Membro da Sociedade de Urologia da Allemanha, ex-assistente dos professores Lichtemberg Lewin Joseph de Berlim e Haslinger de Vienna. Especialista: em doenças dos Rins Bexiga Prostata Urethra Doenças de Senhoras Diathermia. Ultra Violetas Consultorio: 7 de Setembro, 42, Sob. das 13 ás 17 horas. Phone: 4 4493.

J. B. Martins Guimarães

Passou, hontem, o anniversario natalicio de J. B. Martins Guimarães, director-thesoureiro do DIARIO CARIOCA.

Modesto, intelligente e dynamico, o Guimarães é mais um companheiro querido de todos nós, do que um chefe, por isso que é portador de um coração aberto sempre a todas as generosidades...

A data de hontem, portanto, gratissima para todos nós que lhe admiramos as qualidades moraes e as virtudes de espirito — admiração que se traduz na estima que lhe tributamos e nos votos sinceros de felicidades que lhe fazemos.

CREME DENTAL
Eucalol

O POVO RECLAMA

Veio a esta redacção um grupo de moradores da rua Dr. Jobim, pedindo para que chamemos a attenção das autoridades do 19º Districto Policial, para um cão de um tal sr. Appolinario, residente áquella no nº. 53, o qual ha tempos atacou tres crianças de nome: Joel, residente a rua Bella Vista, 143, Helio, morador a Travessa Alvaro 23, e Carlos residente a rua Joaquim Tavora, nº. 305.

Hontem á tarde quando regressava da Escola o menino Hugo Joaquim Corrêa, residente a Travessa Alvaro 23, foi atacado pelo referido cão, que o feriu em quatro diversas partes do corpo.

A victima foi soccorrida pela Assistencia do Meyer queixando-se em seguida ás autoridades do 19º Districto, que prometteram tomar as necessarias providencias.

Ahi fica a reclamação!...

O DECRETO DE AMNISTIA E A SUA PRIMEIRA APPLICAÇÃO INDIVIDUAL E CONCRETA

Um Juiz de Direito e Eleitoral Condemnado a Perda do Cargo e a Inhabilitação Por Dois Annos Para Exercer Qualquer Outro, Recebe o Beneficio da Medida — Como Opinou o Ministro Bento de Faria

O bacharel Salustino Ephigenio Carneiro da Cunha, juiz de direito da comarca de Souza, Estado da Parahyba, e eleitoral da 17ª zona deste mesmo Estado, communicou á presidencia do respectivo Tribunal Regional dessa justiça, naquelle Estado, que entraria no goso das férias obtidas, nos termos da legislação estadoal.

Em resposta ao officio, foi dito pelo presidente daquelle Tribunal, que o desempenho do serviço eleitoral não se subordinava a taes férias, sem qualquer effeito, portanto, relativamente a essa funcção.

Não obstante aquelle juiz afastou-se dos dois cargos, passando o exercicio de ambos ao juiz municipal do termo de Antenor Navarro.

Por essa razão foi processado e condemnado pelo Tribunal Superior de Justiça Eleitoram á perda do cargo publico, inhabilitação por dois annos para exercer qualquer outro e multa de dois a cinco contos de réis.

Falando agora o ministro Bento de Faria, procurador geral da Republica, na revisão criminal do processo, aliás a primeira de crime eleitoral que será apreciada pelo Supremo Tribunal Federal, em longo e bem fundamentado parecer estuda os crimes eleitoraes, a sua natureza, a amnistia e a compreensão do decreto que a concedeu, a sua irrecusabilidade, o serviço eleitoral, as férias da magistratura e a sua inadmissibilidade, terminando nos seguintes termos, com relação a amnistia:

"Esse acto do Poder Publico não pode ser recusado pelo amnistiado, desde que os seus effeitos definem providencias de ordem publica, quaes sejam.

a) — excluir todas as consequencias penaes da infracção;

b) — obstar o exercicio da acção publica;

c) — impedir a execução da pena ou a condemnação (Codigo Penal art. 81 n. 2; GARRAUD — Tr. de droit pen. II p. 447; T. Droit Criminel· PRIS — Science penale et

Ministro Bento de Faria

droit positif n. 952 e segtes.; PINCHERLI — Cod pen. ital. anot. p. 140). Por conseguinte, parece-me prejudicado este pedido de revisão, desde que a pratica que motivou a condemnação do requerente está comprehendida na lei do "esquecimento" acima referida.

Não fosse tal circumstancia, e havia de opinar pela improcedencia das razões adduzidas para a pretendida absolvição, visto como: a) — o requerente foi realmente "condemnado"; b) — e a licença que obteve, posteriormente, a passagem do cargo, não justificava o seu afastamento antes da respectiva concessão. E' o meu parecer. — Rio de Janeiro, 6 de junho de 1934. — (a.) Antonio Bento de Faria. — Procurador Geral da Republica."

O BILHETE 2.939
premiado com 100:000$000 na extracção de hontem da
Loteria Federal
foi fornecido por
Nazareth & Cia. Ltd.
Rua do Ouvidor, 96,
no seu revendedor, Jayme Rocha, rua Visconde de Inhauma, 70. — Não é reclame: exprime a verdade: a mais antiga e mais importante casa de loterias do Brasil é
Nazareth & Cia. Ltd.
OUVIDOR, 96.

Indanthren
Senhorita! Aprenda com a experiencia dos que sabem. Os que sabem não compram tecidos de algodão, linho e seda vegetal, antes de verificarem se elles foram tingidos com corantes
INDANTHREN
resistentes ao sol, á chuva e ás repetidas lavagens.

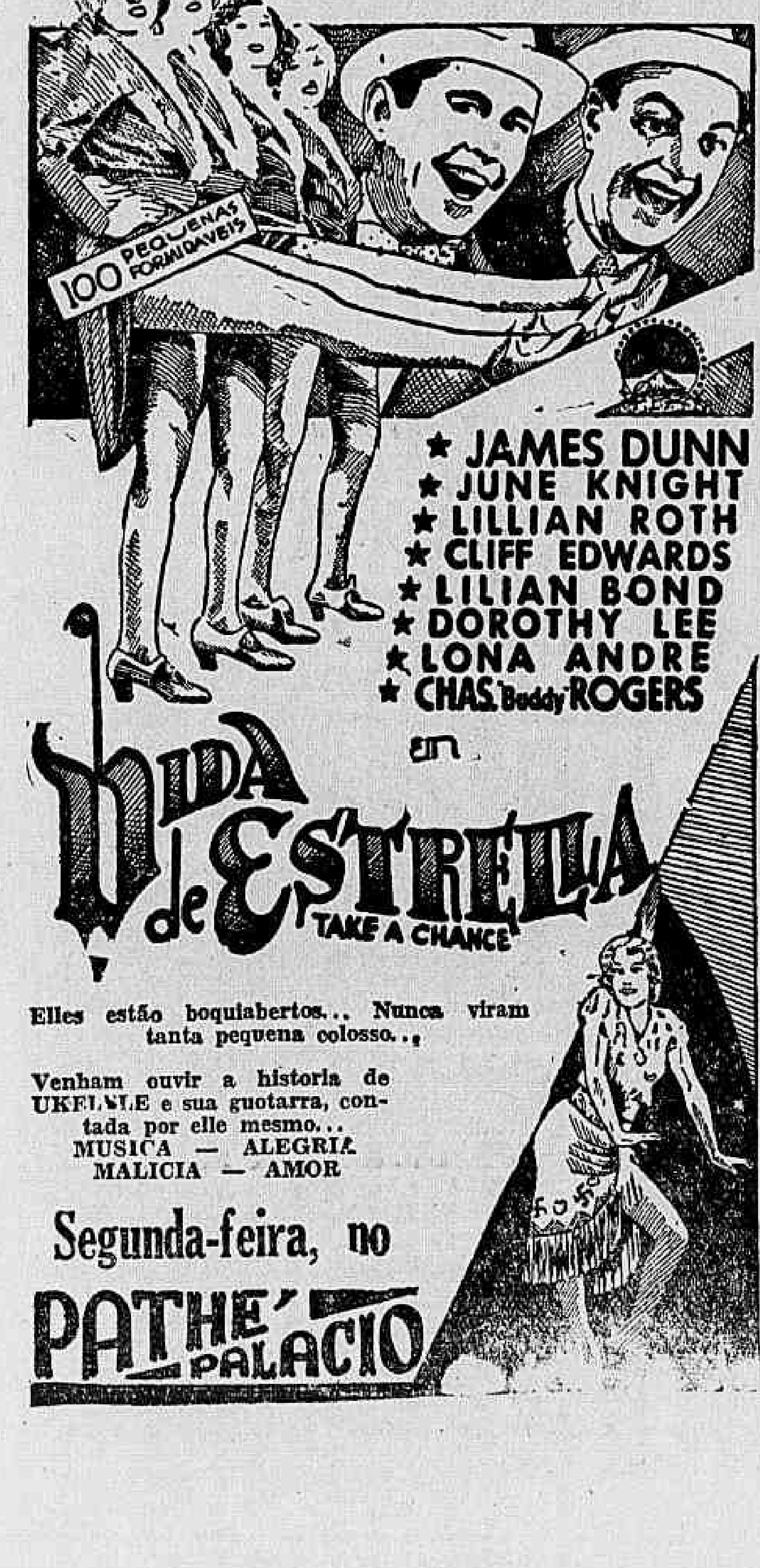

A Excursão do Ministro da Agricultura ao Espirito Santo e a Minas Geraes

Em viagem de inspecção aos diversos departamentos subordinados ao seu Ministerio, partiu hontem com destino ao Espirito Santo, o sr. Juarez Tavora, titular da Agricultura.

O sr. Juarez Tavora, visitará nesse Estado o valle do Rio Doce, indo em seguida ao Estado de Minas, onde percorrerá o Triangulo Mineiro, visitando, nessa occasião, a Itabira Iron.

E' a seguinte a sua comitiva: sr. Navarro de Andrade, director geral do Departamento Nacional de Producção Vegetal; sr. Fleury da Rocha, director geral do Departamento Nacional de Producção Mineral; os officiaes de gabinete srs. Negalvio Rodrigues e Newton Belleza e o sr. Renato da Costa Filho, da secção de Publicidade daquelle Ministerio.

No Espirito Santo, juntar-se-á a comitiva o capitão Punaro Bley, interventor federal, naquelle Estado.

O sr. Juarez Tavora, cujo embarque se realizou, na estação Barão de Mauá, ás 20 horas deverá regressar ao Rio na quarta-feira da semana proxima.

Durante a sua ausencia, responderá pelo expediente da pasta o sr. Guilherme Hernosdorff, director do Departamento de Producção Animal.

Aviso aos Motoristas

Pedem-nos a publicação:

"A Directoria da União Beneficente dos Chauffeurs do Rio de Janeiro, avisa os seus associados e a classe em geral, que persiste em seus esforços no sentido de alcançar a isenção do Imposto de Industrias e Profissões. Todavia, é prematuro, e sem a devida autorização desta directoria, qualquer aviso sobre a possibilidade ou não, de ser concedida tal isenção, ou mesmo sobre qualquer ordem, por parte do sr. ministro da Fazenda, de sustamento da cobrança desse titulo."

Os Vencimentos dos Funccionarios Internos

Uma Injustiça Que é Preciso Reparar

Já, varias vezes, temos demonstrado com a letra da lei, com os argumentos doutrinarios da technica de direito administrativo, com as praxes usuaes e tradicionaes da nossa burocracia a injustiça da interpretação que procurou restringir os vencimentos de todos os funccionarios interinos em cargos vagos a simples gratificações, isto é a um terço dos ordenados que teriam nelles os funccionarios effectivos.

Ouvindo no Ministerio da Agricultura o sr. Solano da Cunha, o director do expediente de contabilidade daquella secretaria, um dos nossos redactores póde informar aos interessados do seu espanto deante de uma tal concepção do Thesouro.

Segundo o sr. Solano, é admissivel que numa vacancia por licença com dois terços dos vencimentos se dê substituto sómente o outro terço, remanescente. Mas applicar a mesma regra nos casos de vacancia em que o funccionario effectivo nada recebe do cargo, por estar exercendo outra funcção que mais lhe interesse e convenha, é absurdo, absurdo, tres vezes absurdo.

Porque neste caso, o Thesouro se locupletaria de dois terços do citado vencimento, desincentivando os serviços publicos e commettendo uma injustiça flagrante.

Sóbe de ponto, porém, a applicação de tal exegese, porque rompe contra a letra expressa do decreto do Governo Provisorio e contra os compromissos contratuaes das nomeações feitas pelo mesmo governo...

Porque a verdade é que os funccionarios interinos foram victimas de um authentico logro.

Combinaram-lhe uma quantia pela qual passaram a moldar o seu "standard" de vida e applicaram-lhes depois, a tal interpretação com força retroactiva, obrigando-os a repôrem no Thesouro o excedente, considerado recebimento indebito, isto desorganizando-lhes bruscamente o seu "budget".

Como recebimento indebito, se as tabellas orçamentarias ao tempo da sua nomeação estipulavam os vencimentos integraes e nem a Directoria do Thesouro nem o serviço Hollerith, nunca puzeram sombra de duvida em lh'os pagar?

Como recebimento indebito, se até os novos orçamentos de 1934 consignaram as suas dotações conforme o decreto e não conforme a interpretação?

Porque estamos assistindo a uma ladineza do Thesouro que orçamentou para numerosos cargos a despesa de 3 x e pretende agora entregar x e ficar com 2 x. Ou bem o Thesouro commette contra a letra do decreto 22.871 de 28 de junho de 1933 e do decreto n. 23.053, de 8 de agosto do mesmo anno uma injustiça, orçamentando os interinos num terço ou bem lhes dá o que lhes marcou na lei de meios. Seja ao menos logico, senão quizer ser justo...

Estudando, meditando, revolvendo, escavacando nas boas intenções que poderiam haver dictado a interpretação do Ministerio da Fazenda, chegamos á conclusão de que pretendeu evitar que nas promoções interinas se désse o caso de um interino ganhar mais do que o effectivo.

Vamos suppôr, por exemplo, um caso concreto do Ministerio da Agricultura.

Segundo a reforma do sr. Juarez Tavora, os directores exercem os seus cargos em commissão, saidos preferencialmente da classe dos assistentes, chefes.

Demos a hypothese que o citado cargo de assistente chefe ganhe, como se vê da organização do Ministerio, 2:000$000. 2 contos divididos por 3 dão o coefficiente de 666$000, que é a gratificação.

O assistente-technico cargo immediatamente inferior ao de assistente-chefe, ganha ...... 1:600$000.

Vindo occupar interinamente o cargo vago do assistente-chefe (que passou por hypothese a director) perceberia um conto e seiscentos da sua situação effectiva, mais a gratificação de 666$000 da sua situação provisoria, isto é, 2:266$000!

Mais como assistente interino do que se fôra assistente effectivo...

Seria immoral, e, talvez, querendo evital-o, o ministro da Fazenda commetteu uma iniquidade opposta.

Porque um artigo unico resolveria aquella difficuldade e poderiamos offerecer a sua redacção nos seguintes termos: — fica prohibido, em quadquer caso, desfrutar num cargo como interino vencimentos superiores aos do effectivo.

Estavam salvas as burras do Estado sem prejudicar as dos seus servidores.

No Ministerio da Agricultura, para os cargos de directores, ha os estipendios especiaes e independentes de 3:000$000.

O assistente chefe nomeado director nada recebe dos seus dois contos orçamentarios, tanto que o cargo de director póde ser occupado por servidores escolhidos fóra do quadro do funccionalismo federal.

Como reduzir então o cargo vago de assistente chefe a .... 666$000, passando ao Thesouro 1:332$000 restantes?!

Absurdo. Ouvimos hontem que o sr. Juarez Tavora impressionado com a nosas argumentação e attendendo ao nosso appello, teria pedido ao seu technico de contabilidade, o sr. Solano da Cunha, para preparar-lhe a documentação do caso com a qual vae esclarecer, junto, ao sr. ministro da Fazenda e dar-lhe a solução mais consentanea, a injustiça da interpretação do Thesouro.

Os interinos levaram já um memorial ao sr. Getulio Vargas, é possivel que breve vejamos coroada de exito esta campanha do DIARIO CARIOCA em favor dos direitos espezinhados do nosso funccionalismo, esta pobre burocracia que ahi vegeta numa apagada e vil tristeza.

Na Escola Sergipe

A FUNDAÇAO DE UMA COOPERATIVA ESCOLAR

Proseguindo no desenvolvimento do seu programma como directora da Escola Sergipe, a senhora Bertha Cunha, nome dos mais brilhantes do magisterio municipal, promoveu, na manhã de hontem, uma expressiva cerimonia para solemnizar a fundação, naquelle estabelecimento de ensino, de uma Cooperativa Escolar.

A iniciativa da illustre directora, que tem a collaboração immediata da senhorinha Stella Castilho, sub-directora da Escola, produziu a melhor impressão, maximé, porque para celebrál-a a senhora Bertha Cunha organizou um programma de dramatização de historia e fez a apresentação do Pelotão de Saude, que mereceram os mais francos louvores.

A Escola Sergipe mantem-se á frente dos estabelecimentos de ensino municipal pela operosidade da sra. Bertha Cunha e pelo aprimorado gosto pedagogico que preside á sua direcção, animada dos mais modernos conhecimentos da escola activa.

Esteve presente ás cerimonias de hontem da Escola Sergipe o inspector da Circumscripção.

No Kilometro 42 da Estrada Rio-Petropolis

UM AUTO-CAMINHÃO DERRUBOU A PAREDE DE UMA CASA COMMERCIAL, SAINDO FERIDAS TRES PESSOAS

Na noite de ante-hontem, na Estrada Rio-Petropolis, na altura do kilometro 42, no logar denominado "Fazenda de Santa Cruz", na estação da Estrella, occorreu um desastre de consequencias bastante lamentaveis.

Um auto-transporte, que corria em demanda a cidade de Juiz de Fóra, levando um grande carregamento, em dado momento, perdendo a direcção foi chocar-se de encontro a parede de uma casa commercial, derrubando-a, foi ainda ferir tres pessoas, sendo que uma gravemente.

A casa commissaria "Waeker", com escriptorio á rua General Camara n. 226, despachara para a manchester brasileira, o auto-transporte n. 915, chapa do Estado do Rio, dirigido pelo motorista Avenio Montarini, que levava como ajudante Sebastião dos Santos, brasileiro, de 21 annos, residente á rua Hippolito Frazão, em Juiz de Fóra.

O vehiculo levava um grande carregamento de mercadorias, destinadas a diversas casas commerciaes daquella cidade mineira.

Avenio Montarini, habituado a fazer aquelle trajecto, pois ha longo tempo, que trabalha na linha de Juiz de Fóra, levava o vehiculo numa marcha lenta.

Na marcha que levava, ao defrontar o vehiculo com o armazem do sr. João Neves Vieira, de 60 annos, portuguez, perdeu a direcção e foi sobre a parede da casa commercial, derrubando-a.

Penetrando no armazem o pesado vehiculo foi colher o negociante e sua esposa, d. Alcina Vieira, casada, de 56 annos, que receberam diversos ferimentos pelo corpo, sendo que d. Alcina, recebeu ainda fractura da perna esquerda.

Deitado sobre a carga viajava o ajudante de motorista, que no desastre, recebeu fractura da perna esquerda e esmagamento da direita, ficando em estado grave.

O desastre, embora occorrido no Estado do Rio, foram solicitados os soccorros da Assistencia do Meyer e para o local seguiu uma ambulancia, que transportou os tres feridos para esta cidade, onde foram convenientemente soccorridos, sendo Sebastião, internado no Hospital de Prompto Soccorro, em estado grave.

Momentos depois de hospitalizado, o infeliz ajudante de motorista, teve a perna esmagada amputada.

O motorista Avenio, foi preso pela policia local.

Sebastião dos Santos, que ha cerca de um mez estava afastado do serviço, na viagem que fazia voltava a trabalhar e no hospital onde se encontra, affirmou nenhuma culpa caber do desastre a Avenio, commentando que o mesmo estivesse preso.

Embarca Hoje Para Buenos Aires o Ministro Roberto Urdaneta Arbelaez

A bordo do hydro-avião de carreira da Panair, embarca hoje, com destino a Buenos Aires, o sr. Roberto Urdaneta Arbelaez, ministro das Relações Exteriores da Colombia e chefe da Delegação do seu paiz á recente Conferencia de Paz do Rio de Janeiro, que solucionou o caso de Leticia.

O embarque do illustre diplomata colombiano, que viaja em companhia de sua exma. esposa, sra. Clemencia Urdaneta Arbelaez e exma. filha, srnha. Clemencia Arbelaez, terá logar ás 5 horas da manhã, no cáes da praça Mauá.

A Posse do Novo Procurador da Republica Em S. Paulo

Sr. Aurelio Castello Branco

Perante numerosa assistencia foi empossado hontem, no cargo de procurador da Republica, o sr. Aurelio Castello Branco, nosso antigo confrade de imprensa e que exercia até hontem o cargo de official de gabinete do ministro da Justiça. O acto foi presidido pelo ministro Bento de Faria, procurador geral da Republica, estando a elle presentes os ministros Costa Manso, Ataulpho de Paiva e Octavio Kelly, os procuradores da Republica, innumeros advogados e pessoas gradas. Usou da palavra o ministro Bento de Faria, que exalçou os dotes moraes e de espirito do novo procurador, e resaltou as agruras e enormes responsabilidades que passam a pesar sobre os hombros do novo representante do Ministerio Publico, confiando, entretanto, que saberá se desobrigar e vencer quaesquer difficuldade de que por ventura venha a encontrar no espinhoso exercicio das suas novas funcções. O dr. Castello Branco, em resposta, fez, visivelmente emocionado, ligeiro discurso, agradecendo as palavras verdadeiramente paternaes proferidas pelo ministro Bento de Faria, e affirmando a sua fé e a sua disposição de tudo fazer para o bom desempenho de suas novas funcções, promettendo pautar todos os seus actos pelas mais estrictas normas do direito e da Justiça. Falou tambem o juiz dr. Ribas Carneiro, que em nome dos amigos mais intimos do sr. Castello Branco fez-lhe offerta de uma caneta-tinteiro, para que ella fosse a companheira inseparavel do novo procurador da Republica, e uma lembrança permanente dos seus verdadeiros amigos. Terminada a solennidade, foi o sr. Castello Branco muito cumprimentado por todos os presentes.

A Proxima Viagem do Ministro José Americo ao Paraná

Noticia-se uma proxima visita do sr. José Americo de Almeida, ministro da Viação ao Paraná.

A viagem de sua excia. áquelle Estado se prende á inspecção de varias obras subordinadas ao Ministerio sob a sua gestão que ali estão sendo ultimadas como sejam: a estrada de rodagem de Capella a Curityba, o porto de Paranaguá e o edificio dos Correios e Telegraphos da capital. Quanto á visita, é uma promessa antiga, que perderá, com certeza, a opportunidade de ser feita em caracter official.

Feliz Diligencia do Delegado dr. Castello Branco

O delegado do 23º districto policial, dr. Eunapio Castello Branco, no intuito de sanear a sua jurisdição dos máos elementos, que procuram infestar a zona de Madureira, procedendo, hontem, pela madrugada diligencias em varios pontos, conseguiu deter varios individuos desordeiros, perigosos ladrões arrombadores e outros individuos que vagavam pelas ruas sem domicilio.

Conduzidos para a delegacia foram todos autuados em cartorio.

Theatro João Caetano
EMPRESA PINTO LTDA. — TEMPORADA DE TURISMO DE 1934
HOJE — HOJE
Estréa do mais lindo dos espectaculos feitos no Brasil.
«A Madrinha dos Cadetes»
Opereta-fantasia em 3 episodios e 7 tempos de SAMUEL CAMPELLO, com musica inspirada de WALDEMAR DE OLIVEIRA.
UMA CRIAÇÃO GLORIOSA DE
GILDA DE ABREU,
Que fará a protagonista vivendo um papel delicioso de ternura e delicadeza...
O espectaculo que pela sua belleza é o sonho que não foi sonhado nas mil e uma noites!...
AS MONTAGENS MAIS GRANDIOSAS E A MUSICA MAIS BONITA, HARMONIZANDO-SE COM O POEMA MAIS SUBTIL E COM A INTERPRETAÇÃO MAIS EQUILIBRADA!...
"A MADRINHA DOS CADETES" se apresentará com a seguinte distribuição:

Duquezinha Eleonora, GILDA DE ABREU; Condessa Yolanda, OLGA VIGNOLI; Viscondessa dos Serros Altos, SARAH NOBRE; Condessa Vicencia, LINDOMAR LIMA; Princeza Mafalda, IZABEL FERREIRA; Viscondessa Augusta, ALMA CASTRO; Condessa Zaira, EVA TODOR; Condessa Aurora, JURACY SILVA.
Cadete Vilalba, VICENTE CELESTINO; Principe Patapio, ARMANDO NASCIMENTO; Xoxó, APOLLO CORRÊA; Barão de Co reobof, BRANDÃO FILHO; Grão Duque Ferdinando V, ARY VIANNA; Grão Principe Gualberto XII, ARTHUR DE OLIVEIRA; Cadete Alberto, ADALBERTO MATTOS; Capitão Guilherme, SALVADOR PAOLI; Commissario do "Jupiter", ALBERTO ANDRADE; 1º Taifeiro, LUIZ AZEVEDO.
Taifeiros, Marinheiros, Segundos Cadetes, Guardas, Pagens, Damas de Honor, Damas da Côrte, Famulos.
20 — Coristas - Senhoras — 20 — 50 — Coristas - Homens — 50
Director-ensaiador .... Prof. EDUARDO VIEIRA
Director Coreographico .... RODOLF MEKAF
Maestro Regente .... LUIZ PEDRAHITA.
O ESPECTACULO MARAVILHOSO PARA DESLUMBRAR TODOS OS NOSSOS SENTIDOS!...
POLTRONAS — 4$000
AMANHÃ e SEMPRE: DUAS SESSÕES — A's 8 e 10 HORAS
DOMINGO — A'S 3 HORAS — "MATINE'E CHIC — DEDICADA A'S SENHORAS COM "A MADRINHA DOS CADETES"
NOTA — Hoje, haverá um só espectaculo ás 8,30 da noite e nos demais dias, duas sessões, ás 8 e 10 horas, com POLTRONAS a 4$000
SABBADOS e DOMINGOS, POLTRONAS — 5$000

O Vasco Venceu o Bomsuccesso por 4 x 3

O maior trabalho de CLARK GABLE!

com MYRNA LOY

JEAN HERSHOLT
ELIZABETH ALLAN
OTTO KRUGER

UMA EXALTAÇÃO DA NOBRE CLASSE MEDICA, NAS EMOÇÕES DE DOIS ROMANCES DE AMOR.

SEG. FEIRA
PALACIO-THEATRO

(MEN IN WHITE) ALMA de MEDICO

RADIO
IRRADIAÇÕES DE HOJE

RADIO CAJUTI

Das 9 ás 10 horas — Cajuti-jornal sportivo, social, telegraphico e discos a cargo do jornalista Zolachio Diniz.

Das 10 ás 12 horas — Hora apperetivo do almoço.

Das 12 ás 13 horas — Hora internacional — Discos seleccionados.

Das 14 ás 15 horas — Supplemento feminino.

Das 15 ás 16 horas — A nossa hora (studio C).

Das 18 ás 19 horas — Hora apperitivo do jantar.

Das 19 ás 20 horas — Supplemento do jantar (studio) e musica de camera pelo Trio de Ouro de PRE-3.

Das 20 ás 24 horas — Cadeira do barbeiro (humorismo) e expresso Cajuti.

A's 23 horas — A hora "H".

RADIO-RIO

8 1|2 horas — Hora certa e jornal da manhã.

12 horas — Hora certa, jornal do meio dia e supplemento musical.

17 horas — Hora certa e jornal da tarde.

18 horas — Palestra sobre Antropologia".

18.15 horas — Previsão do tempo e discos variados.

18.15 ás 19 horas — Curso pratico da lingua franceza.

19 horas — Programma Odol.

19.10 ás 19 1|2 horas — Discos variados.

19 1|2 ás 20 horas — Programma nacional.

20 ás 21 horas — Discos variados.

21 ás 22 horas — Programma de discos seleccionados.

22 ás 22.15 horas — Quarto de hora de Historia Natural.

22.15 ás 23 horas — Continuação do programma de discos seleccionados.

SOCIEDADE RADIO PHILIPS DO BRASIL

Das 10 ás 12 horas — Discos.

Das 13 ás 14 horas — Discos escolhidos.

Das 18 ás 18.45 horas — Discos seleccionados.

Das 18.45 ás 19 horas — Quarto de hora da C. B. R.

Das 19 ás 19,30 — Discos especiaes.

Das 19.30 ás 20,15 — Programma Nacional.

Das 20.15 ás 20.30 — Discos.

Das 20,30 em deante — Programma "Casé".

RADIO SOCIEDADE GUANABARA

Das 11 ás 12 horas — Supplemento musical de meio dia.

Das 16 ás 17 horas — Hora do Lar.

Das 17 ás 18 horas — Voz Rioplatense sob a direcção do professor dr. Enrique Rodrigues Fabregat.

Das 18 ás 24 horas — Programma de anniversario de "Horas Portuguezas" — Abertura do programma pelo dr. Alberto Manes.

Das 19.30 ás 20 horas — Haverá interrupção no programma para a retransmissão do Programma Nacional.

RADIO SOCIEDADE MAC. RINK VEIGA

Das 6.25 ás 8,15 — Duas aulas de gymnastica com musica.

Das 11 ás 13 horas — Programma das Donas de Casa.

Das 15 ás 16 horas — Discos escolhidos.

Das 18 ás 18.45 — Discos variados.

Das 18.45 ás 19 horas — Quarto de hora educativo da Confederação Brasileira de Radio-diffusão.

Das 19 ás 19.30 — Discos populares.

Das 19.30 ás 20 horas — Programma Nacional.

Das 20 ás 20.15 — Sylvia Mello — Orchestra de Salão.

Das 20.15 ás 20.30 — Patricio Teixeira — Cirene Fagundes.

Das 20.30 ás 21 horas — Carlos Vivan — Bando da Lua — Orchestra Regional.

A's 21 horas — Chronica da cidade.

Das 21 ás 21.15 — Sylvio Caldas.

Das 21,15 ás 21.30 — Sylvinho Mello — Patricio Teixeira.

A's 21,30 — Um pouco de bom humor.

Das 21.30 ás 21,45 — Cirene Fagundes.

Das 2.45 ás 22 horas — Sylvio Caldas — Bando da Lua.

Das 22 ás 23 horas — "Desenhos animados": Cocktail de collaborações — A estréa do courcado.

Das 22.30 ás 22,45 — Os "Desenhos animados" apresentarão o Quarto de hora da imitação.

A's 23 horas — Commentarios do observador da PRA-9 dentro da Assembléa Nacional Constituinte. Actuará como speaker Cesar Ladeira.

RADIO CRUZEIRO DO SUL DO RIO DE JANEIRO

Das 12 ás 13 horas — Discos.

Das 19,30 ás 20 horas — Programma official.

Das 20 ás 21 horas — Discos.

Das 21 ás 22 horas — Programma da Rêde Verde Amarella executado no studio da estação chave da Rêde P.B.R.B. 6 de S. Paulo.

RADIO OFFICINA AVILA

concertos de radios; automovel proprio para attender dia e noite. Tel. 2-9128

RUA REZENDE, 70

O Vasco Derrotou o Bomsuccesso

4 A 3 FOI O SCORE REGULAR

Na caucha da rua Alvaro Chaves encontraram-se, hontem, á noite, os quadros do Bomsuccesso e do Vasco.

Como preliminar, verificou-se um match entre os amadores dos mesmos clubs, partida que terminou com a victoria do Bomsuccesso, por 2 a 0.

O ENCONTRO PRINCIPAL

A peleja principal começou com ataques de parte a parte, cabendo a saida ao Vasco. Com poucos minutos de jogo, os camisas pretas abrem o score, por intermedio de Gradim.

O Bomsuccesso investe e Rey é chamado a intervir, praticando uma sensacional defesa.

Logo em seguida, o mesmo Rey defende mais duas bolas difficillimas. Corner do Vasco. Carlinhos cobre a falta sem resultado. Persiste o Bomsuccesso na reacção, obrigando a defesa do Vasco a um trabalho insano. Mas. o score não se modifica, até o final do primeiro tempo.

O SEGUNDO TEMPO

O Bomsuccesso sae atacando com cinco minutos de jogo numa investida dos suburbanos. Caldeira entra rapidamente, para burlar a vigilancia de Rey. Estava marcado o primeiro goal do Bomsuccesso.

O match assume grandes proporções, nova investida dos suburbanos. Carlinhos fecha e passa rasteiro, Bruno emenda, para marcar o segundo goal do Bomsuccesso.

O Vasco investe e Dallesandro atira. Zezé rebate com difficuldade. Dallesandro emenda então com violencia, conquistando o segundo ponto dos seus. Sae Almir, entrando Lemana em seu logar. O argentino faz questão de mostrar a todos que entrou em campo. E se atraca de inicio com Lazaro. Felizmente o incidente é logo sanado. O Vasco desempata, fazendo Nena um ponto, com um violento tiro rasteiro. Não desanimaram no entanto, os suburbanos que voltam a atacar. Mas o Vasco consegue o seu quarto ponto, por intermedio de Nena; ainda os suburbanos investem pela esquerda. Miro centra e a bola cobre Rey, de que se aproveita Cecy para marcar o terceiro ponto do Bomsuccesso.

E assim termina o match.

Os teams actuaram com enthusiasmo, lançando-se a fundo em busca da victoria. Não ha duvida que o Bomsuccesso teve uma bella actuação.

OS TEAMS

VASCO — Rey; Domingos e Italia; Gringo, Fausto e Mola; Lemana, Almir, Gradim, Nena e Dallassandro.

BOMSUCCESSO — Zezé; Lazaro e Heitor; Alfinete, Otto e Claudionor; Carlinhos, Caldeira, Hugo, Cecy e Miro.

Fracturou o craneo

O empregado no commercio Nicoláo Pereira Jardim, casado, de 45 annos, residente á rua Barão de Mesquita, ao saltar de um bonde em movimento naquella rua, perdeu o equilibrio e caindo ao sólo fracturou a base do craneo.

Soccorrido pela Assistencia, o infeliz foi, em estado grave, internado no Hospital de Prompto Soccorro.

Em Defesa das Empresas Jornalisticas

A A. B. I. DIRIGE-SE AO CHEFE DO GOVERNO PROVISORIO, PLEITEANDO A ISENÇÃO DE DIREITOS DE PAPEL, SEM RESTRICÇÕES E CONTRARIANDO UMA EXIGENCIA FISCAL

Ao chefe do Governo Provisorio o presidente da Associação Brasileira de Imprensa dirigiu o seguinte officio:

"Valho-me da permissão de v. ex. para lhe enviar cópias das ultimas representações promovidas pela A. B. I. a respeito dessa palpitante e essencial questão que é a dos direitos alfandegarios sobre o papel de jornal. Como v. ex. sabe, infelizmente ainda não possuimos, no Brasil, uma industria dessa natureza, capaz de libertar-nos dos onus e entraves advindos da acquisição, no exterior, dessa importantissima materia prima da industria do pensamento escripto. A isenção de direitos é impraticavel, pelas razões constantes dos documentos annexos. Quanto á exigencia do importe nominal do papel, para cada empresa jornalistica, afim de que possam gosar certos favores, caso v. ex. não queira revogar essa disposição (o que beneficiaria grandemente os pequenos jornaes) seria da maior conveniencia a suspensão dessa lei *durante sessenta dias*, para que os embarcadores possam conformar-se com as suas novas exigencias. As difficuldades e transtornos trazidos á grande maioria das empresas jornalisticas do paiz pela referida lei vêm sendo revelados pela pratica de todo dia. E' em nome dessa pratica, e dos interesses mais urgentes da classe jornalistica, que a A. B. I. vem advogar, por meu intermedio, perante v. ex., a suspensão alludida — até que os importadores e exportadores se possam ajustar á nova ordem de coisas. Attenciosas saudações. — *Herbert Moses*, presidente da A. B. I.".

NO MUNDO ESPIRITA

C. E. "Casa de Geraldo"

O Centro Espirita "Casa de Geraldo" fundado, em 5 de dezembro de 1917, acaba de ser reorganizado e acclamada sua primeira directoria, que ficou assim constituida:

Presidente, Horacio Casado; secretaria, Maria Wood Vieira Machado: thesoureiro, Alcebiades Casado; procurador, Azurem Miranda Carvalho.

Conselho Fiscal — Clemente Vieira Peixoto, Manoel Costa, Antonio Lopes Guimarães, David Ben'Oliel e Roldano Pires Fernandes.

Centro Espirita Lazaro, Amor e Caridade

Ficou assim organizada a directoria do Centro Espirita Lazaro Amor e Caridade, na eleição realizada no dia 30 de abril:

Presidente, Horacio Casado; Sampaio, (reeleito); vice-presidente, Alvaro Marinho; secretario geral, Waldemar Avilla de Souza; 1º secretario, Garibaldi Pinheiro; 2º, Antonio Alberto de Castro; 1º thesoureiro, Alvaro Sampaio; 2º Alfredo Piragibe; procurador, srnha. Carmelita Fonseca; bibliothecaria, srnha. Zilda Sampaio.

Commissão Economica — Relatora, Leonor Guimarães; 1ª adjunta, Stella Serra; 2ª, Carolina Souza e Silva.

Commissão de Propaganda e Beneficencia — Relator, Jurandyr Sampaio; 1a ajudante, Elvira Fonseca; 2º Henrique Sondermann.

Cooperadores — Relator, Oscar Sampaio; 1º adjunto, José Calvet; 2º adjunto, Manoel Soares.

Cooperadoras —Manoela Reis, Rita Pinheiro, Leonor Calvet, Cacilda Kelly, Nair Castro Fanny Castro, Isaura Almeida Sampaio, Edith Fontes Britto, Agripina Piragibe, Carmen Alves Barbosa de Castro, Alice Alves Muniz, Maria da Conceição Costa Sampaio Rosina Almeida, Iracema Mello, Antoninha Pinheiro, Irene Fontes Soares, Emilia Leal, Anna Moraes, Eponina Guimarães e Decia Quaresma.

O mandato da nova directoria será de dois annos.

Gratos pela communicação que nos fizeram.

"VOZES DA AFRICA" um complemento que vale um programma !...

"Amor que engana"
'CHANCE AT HEAVEN'
com
GINGER ROGERS
JOEL McCREA
MARIAN NIXON

Um emocionante drama de amor vivido, por criaturas que, como nós, peccaram, se arrependeram e tornaram a peccar!...

RKO RADIO PICTURES
BROADWAY PROGRAMMA

SEGUNDA-FEIRA NO BROADWAY

Paraiso de um HOMEM
"MAN'S CASTLE"
Direcção de FRANK BORZAGE

SEGUNDA-FEIRA NO IMPERIO

Capricho Branco

"A aventura de uma mulher que conhecia apenas nove mandamentos da LEI DE DEUS! Homem que a conhecesse, não a esqueceria mais! Ella era a Rainha do Prazer, porque conhecia a sciencia das attitudes que fascinam e enlouquecem os homens!"

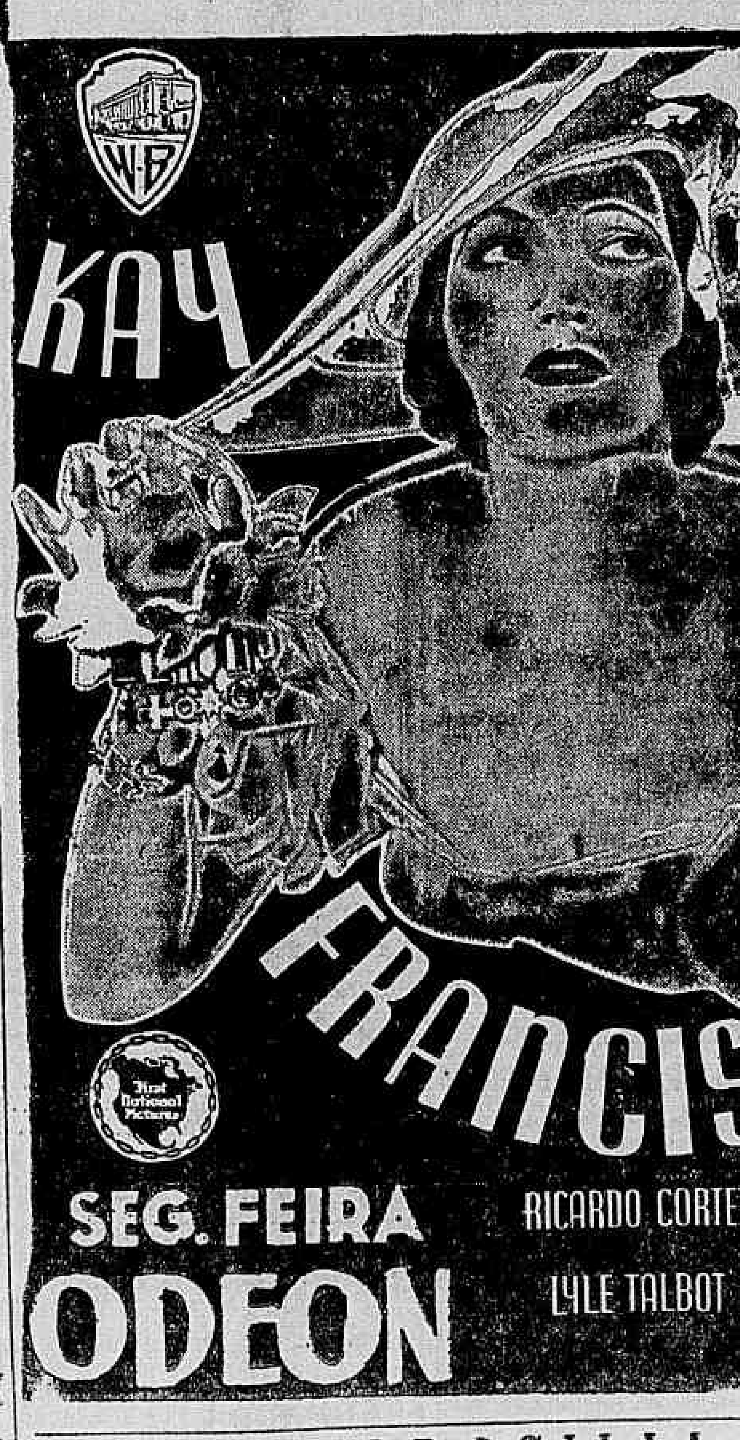

KAY FRANCIS

SEG. FEIRA ODEON

RICARDO CORTEZ
LYLE TALBOT

TINTA BRASILIA

Janet GAYNOR
Lionel BARRYMORE
CAROLINA

Uma producção de WINFIELD SHAHAN

ROBERT YOUNG — RICHARD CROMWELL — MONA BARRIE — STEPIN FETCHIT, o negro de "FOLIES 29"
CAROLINA, a terra dos romances, das canções e do sol ardente!

SEGUNDA-FEIRA ALHAMBRA
O CINEMA DOS BONS FILMS

FLAMENGO

Alugam-se optimas salas de frente e quartos mobiliados, com comida, a casal ou senhores do commercio. Predio novo, estylo appartamento, proximo ao banho de mar. Rua do Cattete, 337-A. Tel. 5-3525.

CINEMA!

A Metro e a Cia. Brasileira de Cinemas dedicam "Alma de Medico" á nobre classe medica

Clark Gable e Myrna Loy. A scena amorosa é de "Alma do medico" (Men in White)

Nada mais justo, mais opportuno que a Metro-Goldwyn-Mayer e a Cia. Brasileira de Cinemas dedicarem "Alma de medico" (Men in White), o maior dos films de Clark Gable, o film que o estabelece como um legitimo e perfeito "astro" — á nobre classe medica. E' que o film, pautando as suas sequencias pelo mais expressivo e humano dos aspectos artisticos, synthetisa toda uma grande homenagem ao espirito de renuncia e nobresa dos medicos devotados ao bem da humanidade. Jean Hersholt que interpreta, como Clark Gable, a figura de um medico — é um dos motivos mais fortes do film, nesse sentido. Elle interpreta a personagem do dr. Hochberg, um scientista cujo corpo e cuja alma elle entrega á grande causa. Mil sacrificios arrosta o grande medico — pelo bem commum. E quanta belleza, quanta emoção ha nas suas attitudes — que engrandecem, no film, scena a scena, a nobre classe!

Um complemento que vale por um programma, com "Amor que engana", que o Broadway vae exhibir na segunda-feira proxima

Joel Mc Crea e Ginger Rogers, em "Amor que engana"

Joel Mc Crea, Ginger Rogers e Mariam Nixon vivem em "Amor que Engana" um romance tocado de originalidade e de belleza. E' uma historia de amôr bonita, que estuda com muita felicidade os erros do coração humano, que nos levam muitas vezes a acreditar que gostamos, precisamente de quem a gente não gosta... No mesmo programma veremos, segunda-feira, no Broadway, um complemento que é uma dessas maravilhas: "Vozes da Africa". E' bem um complemento que vale por um programma inteiro. Critica formidavel dos films sobre féras, esse da RKO-Radio nos proporciona momentos de irresistivel bom humor, porque a sua historia é engraçadissima, assistindo-se aos leilões de féras, que as ha para todos os preços e paladares...

"Carolina"

Robert Young e Janet Gaynor, a sympathica dupla de "Carolina"

Quando Winfield Sheehan resolveu a realização desta pellicula, teve a feliz idéa de confiar a direcção de Henry King na certeza plena que o laureado director produzisse uma obra prima. Mais certeza teve ainda quando King apresentou-lhe o elenco para levar a cabo a confecção desta novella tão popularizada em Norte America. Levava a lista: — Janet Gaynor, Lionel Barrymore, Robert Young, Richard Cromwell, Mona Barrie, Henrietta Crosman, Stenin Fetchit, o negro que adquirira fama em "Folies 29". Sheehan ficou encantado e oppoz á lista o já tão popular "O. K.". Sob as ordens delle deu-se inicio á filmagem e uma vez terminada, no "projection room" da Fox exhibiu "Carolina", exhibição esta que o proprio vice-presidente da Fox no Brasil, sr. Harley, assistiu ao lado de Janet Gaynor, apresentando a querida estrella os antecipados applausos do publico brasileiro. E' este soberbo film que devolvendo Janet a seus innumeros "fans" irá matar as saudades infindas a partir de segunda-fera, no Alhambra.

"CAPRICHO BRANCO", O LINDO E NOVO PRETEXTO PARA A CIDADE VER KAY FRANCIS!

Está marcada a première de "Capricho Branco" (Mandalay), para segunda-feira, no ODEON. E a Cidade já sabe que com esse romance vem, para regalo de nossas sensibilidades, Kay Francis cercada por uma côrte de adoradores, entre os quaes destacam-se Ricardo Cortez, o seu magnifico par de "Presa do Destino", e Lyle Talbot o seu "partner" de "Mulher e Medica". Dois tyrannicos apaixonados que se juntam para disputar a mais bella de todas as mulheres! Porem, Kay Francis, em "Capricho Branco", apparece em um papel inteiramente novo e que mais favorece a exhibição adoravel da sua belleza e da sua arte. Em sua trama Kay vive a aventura de uma mulher que conhecia apenas nove mandamentos entre os dez da Lei de Deus. Soberana absoluta de uma região ainda por civilizar, pela fascinação poderosa dos seus encantos, ella era a rainha do prazer, porque possuia a sciencia das attitudes que subjugam e enlouquecem os homens Ella era o suave e amargo "Capricho Branco". Homem que a conhecesse uma vez, não mais a esqueceria e, cruel ella os dominava, implacavel e fria! Cada capitulo da sua vida era um episodio sensacional. E, assim, seguiu a sua Vida, procurando viver loucamente o presente, para esquecer as loucuras do passado, desse tempo em que amára um só e muito soffrera!

KAY FRANCIS

'O Gato e o Violino" vae de vento em pôpa...

Prosegue, brilhante, o exito de "O Gato e o Violino". Os "fans" de Ramon Novarro e Jeanette Mac Donald têm gosado momentos inesqueciveis no Palacio. A opereta da Metro tem um "quê" feiticeiro que faz toda a gente sentir-se feliz no Palacio e dali sair contentissima da vida, achando tudo mais bonito cá fóra, tudo mais côr-de-rósa... Effeito da musica, deveras seductora? Effeito dos idyllios de Ramon e Jeanette?

Deve ser effeito de tudo isso junto — para o exito de "O Gato e o Violino" ser tão grande...

"Voando para o Rio" vem ahi!...

Vem ahi, para o Rio, o já celebre "Voando para o Rio", a maior concepção artistica já realizada pelo cinema e o maior film que nestes ultimos dez annos o cinema produziu. E' uma grande producção da qual se fala no mundo inteiro, com o maior interesse. Com Raul Roullen e Dolores del Rio á frente de um "cast" constituido por grandes figuras da Broadway e de Hollywood, "Voando para o Rio" marcará aqui um successo igual ao que vem marcando em todos os recantos do mundo. Mas esperem, "fans" amigos, que ainda é cedo, pois muito temos que lhes falar sobre esse film seductor...

Crianças anemicas, lymphaticas, rachiticas
curam-se com
JUGLANDINO
saboroso xarope iodo-phospho-calcico superior ao oleo de figado de bacalháo e ás emulsões. Receitado diariamente pelas summidades medicas. Nas drogarias e pharmacias.

"Escandalos de Broadway"

Já vem despertando um curioso e invulgar interesse quanto a data de exhibição desta revista que a Fox fará apresentar em breve no Alhambra. Este interesse vem se justificando pelo facto de meia duzia de privilegiados ter assistido na sala de projecção da Fox Film, as passagens soberbas da mais soberba e deslumbrante "scren review" como até mesmo nos palcos de Broadway ainda não foi vista!

Aguardem mais um pouco, reservem as energias e os applausos, porque assim vocês todos ainda não viram e nem verão tão cedo coisa similar!

"O homem invisivel"

Já está bem proximo o dia da estréa do film mais esperado deste anno, este é "O Homem Invisivel", de H. G. Wells, que inicia sua exhibição no Rex na proxima segunda-feira.

Para demonstrar o grande interesse que este film irá despertar vamos transcrever aqui uma parte dialogada do film que se redige assim:

"Dr. Kemp: — Eu não havia pensado nisso".

"O homem invisivel: — Nem eu. A neve tambem me fez ver outros perigos. Em dia de neve impossivel sair; os frócos se accumulariam sobre mim, denunciando-me.

O mesmo succede com a chuva, que formaria sobre a minha pelle um contorno liquido, como um rebrilhante molde de homem. E dentro do nevoeiro eu seria como bolha na neblina, dando a vaga fórma dum simulacro humano. E não é só.

Havia a poeira das ruas que se accumulavam em meus pés e por todo corpo, formando uma leve capa visivel, uma casquinha de homem. O pó de Londres — o pó de carvão... Comprehendi logo que em Londres não era o meu logar".

E assim corre o dialogo do super extraordinario film da Universal que é sem duvida o film ultra sensacional de todos os tempos.

Gloria Stuart, a scintillante estrella de "O homem invisivel"

PROPAGANDA
PROCURE
A ECLECTICA
AV. RIO BRANCO 137 — RIO
Rua S. Bento, 11 — S. Paulo.

CASINO COPACABANA
TODAS AS NOITES DIVERSÕES
JANTARES DANSANTES NO GRILL ROOM
15$000 por pessôa
DUAS ORCHESTRAS — CINEMA
MATINE'E AOS DOMINGOS A'S 4 HORAS DA TARDE

THEATRO REPUBLICA
Os admiradores da querida actriz-cantora ENRICA SPINELLI venham HOJE ás 8 3/4 da noite dar-lhe o testemunho da sua admiração
"A CASA DAS 3 MENINAS"
"Troupe Japonesa do SARRASANI
MANOEL MONTEIRO, tenor, SANTORO e a homenageada no selecto "FIM - DE - FESTA"
AMANHÃ — Recita dos Irmãos Celestinos

Camisas, lindas camisas, e modernos padrões, encontrará na Camisaria
PARA TODOS
RUA LARGA, 197

Semelhante embora superior, a "Setimo céo", "Paraizo de um homem" é a maior victoria do grande director Frank Borzage — affirmou o "Hollywood Reporter"

Spencer Tracy e Loretta Young, em "Paraiso de um Homem"

Taes foram as palavras de incondicional elogio com que o brilhante orgão da imprensa hollywoodense noticiou a estréa desse formidavel monumento de arte cinematographica, que estará no cartaz do Imperio, da Companhia Brasileira de Cinemas, já na proxima segunda-feira — "Paraiso de um Homem" (Man's Castle) da Columbia Pictures.

Tambem o "Liberty Magazine", tão justamente afamado pelos seus meritos de independencia profissional, manifestou significativa approvação a esse film, declarando: "Paraiso de um Homem" é a obra prima de um mestre: Bocárza — A lição de arte mais proxima da vida!"

São seus interpretes os grandes artistas Loretta Young, Spencer Tracy, Walter Connolly, Marjorie Rambeau, o intelligente garoto Dickie Moore e outros.

"Vida de estrella" na proxima semana no Pathé Palacio

UM "CAST" SENSACIONAL

James Dunn, Cliff Edwards, June Knight, Charles Rogers, Lilian Bond, Dorothy Lee e Lona Andre formam o "cast" brilhante que tem a seu cargo "Vida de Estrella", no film musicado que o Pathé Palacio vae pôr em seu cartaz na proxima semana.

Jámais, desde "Mocidade e Farra", se reuniu um tão forte conjunto artistico a interpretar uma "extravaganza" musical, e esse foi um dos motivos do exito record que o film alcançou no seu paiz de origem.

Ao contrario do que o titulo parece indicar, não se trata de um film "back stage", no estafado padrão tão conhecido do publico. Ao contrario, a trajectoria da acção estende-se desde um mafuá de provincia, atravessa um elegante club de jogo de Nova York, penetra nas elegantes vivendas da sociedade millionaria de Long Island, e vae ter o seu ponto terminal em Broadway onde o desenlace tem tanto de comico como de romantico.

June Knight, um dos maiores encantos de "Vida de Estrella"

QVI PARLA RADIO ROMA-NAPOLI

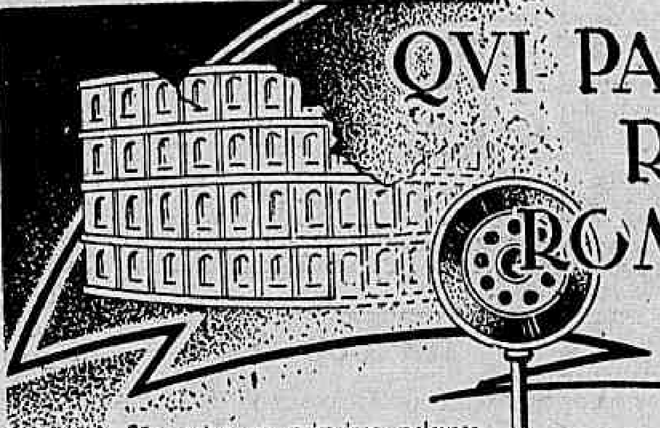

São estas as primeiras palavras que V. S. ouvirá, diariamente, em sua casa, proferidas pelo speaker italiano, dando inicio a um esplendido programma.

A ITALIA e a terra da bôa musica, do bel-canto, onde a alma se expande em canções. Porque motivo V. S. além das nossas, não ouve as estações de onda curta do mundo inteiro, entre as quaes a apreciada estação italiana, pela qual se fazem ouvir os seus artistas, as suas personalidades politicas e até o proprio "Duce"?

Não ha razão para V. S. se privar deste prazer, quando um magnifico receptor de ondas curtas RCA Victor poderá ser adquirido mediante suaves prestações mensaes.

Não perca pois nem mais um dia — RCA Victor será o seu radio. Faça-nos installal-o ainda hoje em sua casa, e quanto ao pagamento, havemos de chegar a um accordo.

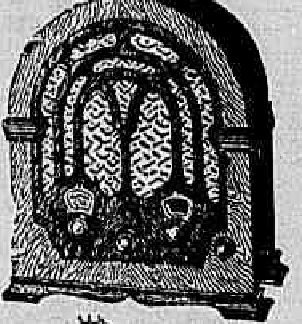

MODELO 110
Receptor de ondas longas. Superheterodyno de 5 valvulas.

MODELO 141
Receptor de 8 valvulas para ondas curtas e longas. Extremamente possante e de som magnifico.

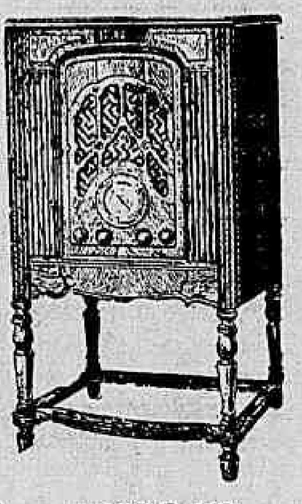

MODELO 320
Combinação de radio e phonographo. Reproduz a musica em discos e capta programmas de ondas curtas e longas.

PAUL J. CHRISTOPH COMPANY
RIO - Ouvidor, 98; Gonç. Dias, 64; Av. Rio Branco, 122; Carioca, 70 - S. PAULO - S. Bento, 35; Direita, 25; Palmeiras, 2-A - NICTHEROY - Conceição, 77 - SANTOS - Commercio, 46

SEPEPE
comico hespanhol de renome, fará a sua estréa hoje no
CASINO BALNEARIO DA URCA
especialmente contratado por aquella empresa

THEATRO CARLOS GOMES
Hoje — A's 7.45 e 10 horas. — Hoje
JARDEL JERCOLIS continua a apresentar o mais original luxuoso engraçado espectaculo do momento:
"ENSAIO GERAL"
Com o encanto da estrella LODIA SILVA e o magnifico DESEMPENHO DO SEU ELENCO.
SABBADO — A's 4 horas. — "VESPERAL JERCOLIS" —
Preços reduzidos.

No Norte do Brasil

O "ALMIRANTE JACEGUAY" CHEGARA', HOJE, A SANTARÉM

O "Almirante Jaceguay" deverá chegar, hoje, a Santarém, já de regresso de Manáos, ponto terminal da viagem turistica ao extremo norte, promovida pelo Touring Club.

De Santarém, os excursionistas rumarão para a Fordilandia, situada ás margens do Tapajós, onde terão occasião de visitar as plantações de borracha, realizada em grande extensão nos terrenos da concessão Ford.

Segunda-feira, o "Almirante Jaceguay" aportará em Belém, cuja população mais uma vez se prepara para testemunhar aos excursionistas a alegria com que o Pará hospeda os seus irmãos do Sul.

RECREATIVAS

HOMENAGEM A' "RAINHA DO CARNAVAL"

Os empregados da casa "A Codofeita" vão prestar hoje, ás 15 horas, uma significativa homenagem á sua gentil collega, senhorinha Mercedes Portella, que acaba de ser eleita "Rainha do Carnaval", no "Concurso promovido pelo "Jornal do Brasil".

Constará essa homenagem da inauguração do retrato da graciosa senhorinha, numa das salas daquelle estabelecimento.

Para essa solennidade foram convidados os drs. Alfredo Pessoa, director do Departamento de Turismo, Herbert Moses presidente da A. B. I., chronistas carnavalescos da cidade e as Princezas do Carnaval, eleitas no referido certamo.

MAUA' F. C

A festa que o "Quarteto de Ouro" realizou sabbado neste club, em homenagem ao "Jornal do Brasil", além de reunir um grande numero de convivas e associados, transcorreu num ambiente animado e enthusiasta.

A's 24 horas, dava entrada no salão o chronista recreativo do jornal homenageado que, recebido pela directoria do club e pelo "Quarteto", foi conduzido á secretaria onde lhe foi offerecido uma lauta mesa de doces e bebidas.

Desta mesa participaram tambem os demais chronistas presentes, a rainha e os directores do Parasitas de Ramos.

Falou o presidente do Mauá saudando o nosso confrade Romeu Arêde do "Jornal do Brasil"; a seguir ouve-se a palavra do dr. Alvaro de Aguiar, do "Diario de Noticias" e dos srs. Alencar Marinho e José Teixeira (Giboia), do Parasitas de Ramos.

Por fim, num improviso fluente, Picareta agradece a homenagem que lhe prestam e felicita o "Quarteto de Ouro" pela linda festa que realizava.

O representante do DIARIO CARIOCA, agradece nesta nota as gentilezas que recebeu.

DE LINGUA NÃO SE VENCE

Por iniciativa da pujante "Embaixada dos Funadores" realizar-se-á no proximo dia 10 um encantador passeio maritimo a bordo do vapor "Mocanguê" do Lloyd Brasileiro.

O embarque dos participantes deste passeio será ás 8 horas, e o desembaque ás 18, na praça Servulo Dourado (Docas do Lloyd Brasileiro).

Durante a excursão tocará uma harmoniosa jazz-band.

DUAS POR DIA

O Pyramidal, um dos carnavalescos mais viajados do "castello", dizia hontem ao Padua de Vasconcellos:

— Em Veneza é como aqui, os bondes tambem são "barcas"...

Soubemos que o maestro Paschoal de Barros do Eldorado, tem sido nestes ultimos dias perseguido pelo "sultão do Avenida"...

Não tendo sido attendido na sua pretenção, o "interventor do Avenida" resolveu hontem, raptar o maestro Paschoal que se achava á porta do café São José, levando-o na "Limouzine" 1834, para logar ignorado.

O Almeida que assistiu o "crime" disse para o "Gaucho": — Desta vez, elles andam até com falta de musica.

O Gaucho sorriu e respondeu: — Antes do facto, a Mme. já sabia de tudo...

DIARIO CARIOCA
Propriedade da S. A. DIARIO CARIOCA

DIRECTORES:
Horacio de Carvalho Junior
J. S. Martins Guimarães
CHEFE DA REDACÇÃO
Danton Jobim

SECRETARIO DA REDACÇÃO
Americo Palha

EXPEDIENTE:
Endereço telegraphico: DIARIO CARIOCA — Telephone: Direcção: 2-3035. Administração: 2-3018. Redacção: 2-1559 e 2-2922. Officinas: 2-0824. Assignaturas: 2-3023. Gravador: 2-1785

ASSIGNATURAS:

Para o exterior:		Para o Brasil:	
Anno	80$000	Anno	60$000
Semestre . . .	45$000	Semestre . . .	30$000

Venda avulsa: Capital 100 rs — Interior 200 rs.
Aos domingos: 200 rs. — Interior 300 rs.

São cobradores autorizados os srs. Lourenço Amaral e J. T. de Carvalho.
AGENCIA EM S. PAULO:
Rua S. Bento, 49 salas 62-63. T. 2-6398.
CORRESPONDENCIA:
Toda a correspondencia com valor ou sobre assumptos que entendam com assignaturas, remessa de jornal, publicidade retribuida e outros de interesse da administração deve ser dirigida ao gerente do DIARIO CARIOCA
INSPECTOR VIAJANTE DO "DIARIO CARIOCA"
Em serviço de inspecção do DIARIO CARIOCA, percorre os Estados do Rio de Janeiro, Espirito Santo e Minas Geraes, o sr. Romualdo Perrota.

UM DEVER DO ESTADO

A protecção á infancia desvalida no Brasil é o que todos sabemos. Mas ainda peor é a situação dos menores delinquentes.

Os dois males se vinculam e se identificam. Na maiorio dos casos, o menor delinquente é menor abandonado. A calaçaria da rua prepara-o para o crime; assim tambem a miseria, a que frequentemente se fazem alheios o poder publico e a sociedade.

No emtanto, entre os deveres moraes e sociaes do Estado, raros, muito raros se alçarão, em importancia e exigencia, ao de amparar as crianças desprotegidas, impedindo-as de se perverterem e degradarem e de, quando desviadas para a delinquencia, reformal-as moralmente, reeducal-as, aproveital-as para uma rehablitação completa em beneficio proprio e da collectividade.

No capitulo da protecção á infancia desvalida, longe, muito longe nos achamos de tudo quanto é mistér fazer neste immenso paiz; todavia, alguma coisa existe, e a tendencia é para que esse pouco se amplie.

No que concerne á assistencia aos menores delinquentes, porém, estamos materialmente, e por inteiro, desapparelhados. A chronica penuria de verbas tolhe, por toda parte, a acção diligente e generosa das autoridades ás quaes incumbe a reeducação dos pequenos criminosos.

Processal-os, custodial-os, segregal-os não resolve esse grave problema social. E' preciso instruil-os, induzil-os trabalhar conforme a aptição de cada um, ensinar-lhes um officio, fazer da pena menos um castigo, do que a base para a reforma, para a transformação de que elles necessitam.

São Paulo acaba de dar nesse assumpto um passo magnifico, que é um exemplo em condições de ser imitado e propagado.

Em dois decretos que vem de expedir, o governo paulista remodelou os seus institutos disciplinares, dando-lhes feição profissional, e organizou um conselho de assistencia e protecção aos menores.

Os institutos disciplinares paulistas deixam de ser simples asylos, ou simples casas de instrucção, ou simples presidios, para se converterem em officinas de trabalho, em educandarios profissionaes.

Um serviço especial de reeducação, por meios scientificos, dos menores delinquentes, foi criado, e no instituto disciplinar da capital paulista funccionará um reformatorio modelo.

Complemento da outra é a lei instituindo a assistencia e protecção aos menores abandonados e reeducação dos delinquentes, por meio de um conselho especial, com attribuições amplas, podendo ser de inestimavel auxilio á acção dos juizes e de inquestionavel vantagem para a obra de protecção e reeducação que se tem em vista executar com finalismo social pratico e seguro.

Actos como esses ennobrecem uma administração, porque a definem como absorvida pelo empenho de servir com intelligencia e devotamento ás causas realmente culminantes da collectividade e do paiz.

A Equitativa
Seguros de Vida
Avenida Rio Branco: 125

O TEMPO

Districto Federal e Nictheroy — Tempo: ameaçador com chuvas, possivelmente fortes e trovoadas. Temperatura: em declinio accentuado. Ventos: de sul a oeste, com rajadas possivelmente fortes.

Estado do Rio de Janeiro — Tempo: ameaçador com chuvas, possivelmente fortes e trovoadas, salvo a leste onde de bom passará a instavel aggravando-se com chuvas e trovoadas. Temperatura: em declinio accentuado.

NOTA — Foram içados nos postos semaphoricos do Instituto, os signaes de ventos fortes.

Trajecto Rodoviario Rio-S. Paulo — Tempo: ameaçador com chuvas, possivelmente fortes e trovoadas. Temperatura: em declinio accentuado. Ventos: de sul a oeste com rajadas fortes.

TOPICOS

CONCURRENCIA AO GOVERNO

HA muitos annos atrás, certos bairros eram percorridos por providenciaes carroças dagua, vendida de porta em porta aos potes e ás latas.

Já havia agua encanada, mas insufficiente, de modo que o governo tolerava a concurrencia das pipas perambulantes.

De resto, a esse tempo, as taxas dagua eram extremamente modicas, a technica do abastecimento, mediocre, e a burocracia, curta. A renda do liquido bastava a todos, governo e aguadeiros.

Seria admissivel a concurrencia hoje, quando a agua, á custa de enormes taxas, é negocio magnifico para o governo?

Não. No emtanto, ella existe. No suburbio, varios individuos se empregam em carregar a lympha de grandes distancias, para vender a lata a 500 réis de porta em porta.

Não invoquemos, porém, contra esses individuos as iras da Inspectoria. Sem elles, como o suburbio encontraria pinga dagua?

TARDE PIASTE...

ALGUM dos senhores, que nos lêm, sabia, por acaso, que o interventor do Paraná era resolutamente infenso á elegibilidade dos interventores?

Elle aqui esteve ha dias, justamente quando a questão andava accesa na Assembléa e na imprensa.

Deu entrevistas. Tratou de assumptos de administração e de politica, mas não temos a minima idéa de ter visto um pronunciamento seu, franco e decidido, em sentido opposto á ganancia dos seus collegas.

Pois agora, chegando ao Paraná, disse a um jornal que não admittia a elegibilidade. Com certeza, soube em caminho do que occorreu na Constituinte. Não havia mais risco algum em manifestar-se...

Conhecidas, como são, as suas ligações com a situação gaucha, o homem revelou-se prudente. Mas agora, a prudencia já é desnecessaria...

O NOVO ZARATHUSTRA

DEPOIS de mais de 40 dias de incommunicabilidade, Cossio falou. Falou para nada dizer. As revelações do seu provido archivo têm dito mais, multissimo mais.

A ultima palavra, porém, estará nos inqueritos que se promette divulgar.

Nunca comprehendemos a intensa curiosidade impaciente pela "entrevista collectiva" que Cossio promettera aos jornaes para quando a policia lhe destravasse a lingua.

Porque, para nós, só a publicação integral dos inqueritos seria e é capaz de allumiar intensamente essa tenebrosa complicação de banha, cambio negro, cheques sem fundo, etc.

Cossio, falando ao publico, seria fatalmente desinteressante. Sempre isso nos pareceu, e, afinal, não nos enganáramos na previsão.

Nada adeantou o que elle disse hontem. Vamos, portanto, aos inqueritos, e sem demora.

No Guanabara e no Cattete

OS QUE FORAM RECEBIDOS PELO CHEFE DO GOVERNO

No Palacio do Cattete esteve hontem, em visita de cumprimentos ao chefe do governo, por ter chegado da Europa, o secretario da Embaixada do Brasil em Madrid, M. V. Cantuaria Guimarães.

— Esteve hontem em Palacio, o dr. Gustavo Armbrust, presidente da Cruzada Nacional de Educação, acompanhado de varios membros da embaixada academica que esteve no Norte, em viagem de propaganda, afim de deixar seus agradecimentos ao chefe do governo, pelo apoio dispensado á referida embaixada.

— O sr. William Seeds, embaixador da Grã-Bretanha, acreditado junto ao governo do Brasil, esteve hontem á tarde no Palacio do Cattete, onde foi levar os seus agradecimentos ao chefe do Governo Provisorio, pelas felicitações que s. ex. lhe enviou por motivo do anniversario natalicio do rei Jorge V.

— No Palacio Guanabara estiveram hontem reunidos em conferencia, conjuntamente, os srs. Oswaldo Aranha, ministro da Fazenda; José Americo, ministro da Viação; almirante Protogenes Guimarães, ministro da Marinha; e Arthur de Souza Costa, presidente do Banco do Brasil, tendo sido motivo dessa reunião os assumptos que se prendem á situação do Lloyd Brasileiro.

Conferenciaram e Despacharam Com o Chefe do Governo

Com o chefe do governo despacharam, hontem, os srs. ministros da Fazenda e do Trabalho.

— O chefe do Governo Provisorio recebeu em audiencia o sr. Roberto Urdaneta, ministro do Exterior da Colombia, que foi apresentar ao sr. Getulio Vargas as suas despedidas, por ter de regressar ao seu paiz.

— No Palacio Guanabara conferenciou hontem, pela manhã, com o chefe do governo, o sr. Antunes Maciel, ministro da Fazenda.

A EXPOSIÇÃO
O GRANDE "MAGAZIN" DO CORAÇÃO DA CIDADE,
OFFERECE

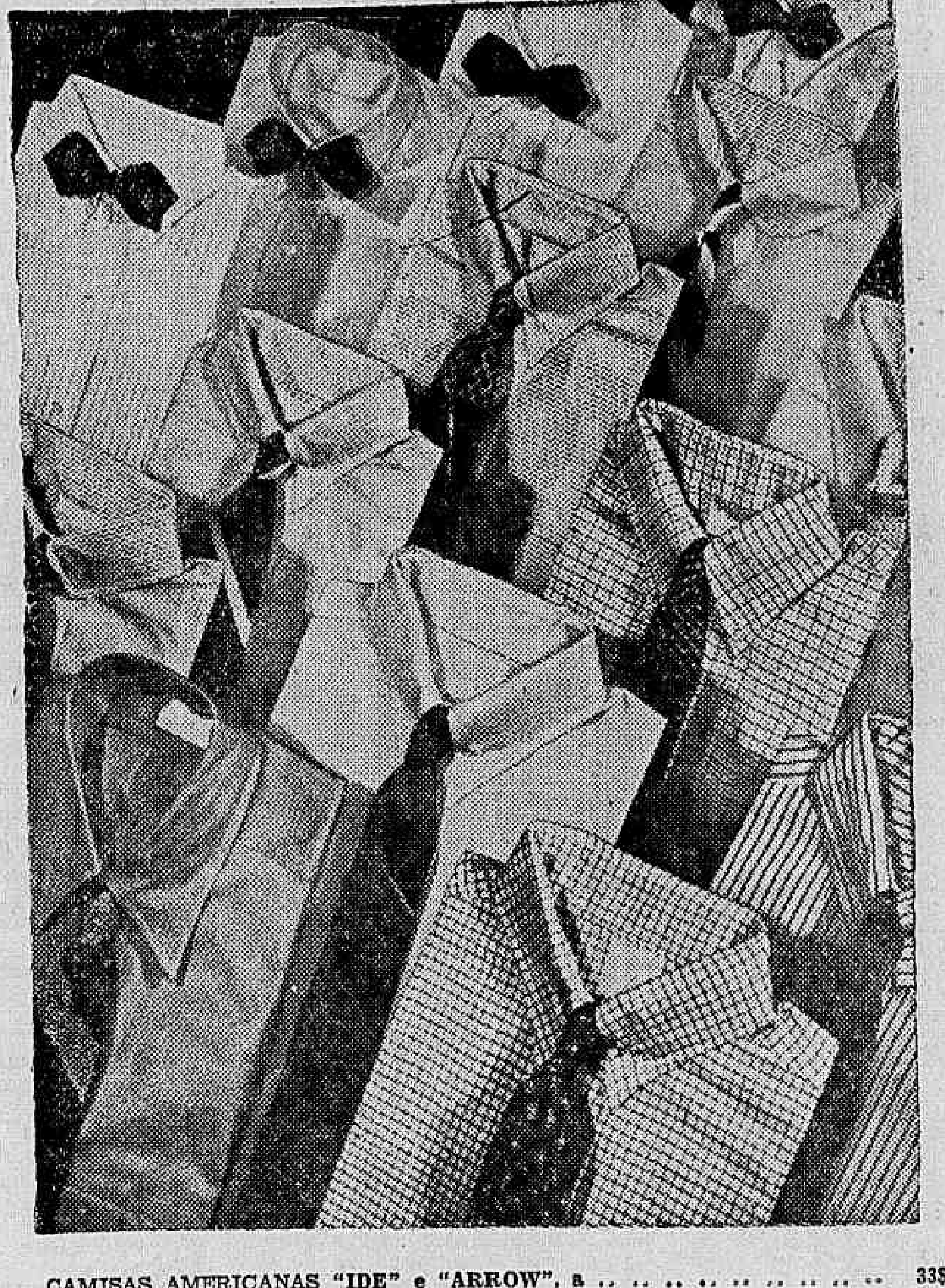

CAMISAS AMERICANAS "IDE" e "ARROW", a .. .. 33$500
GRAVATAS ARGENTINAS "IDEAL", a .. .. 15$000

A EXPOSIÇÃO
TEM DE TUDO, A' VISTA
OU PELO
CREDIARIO AVENIDA, ESQUINA S. JOSE'

A Constituinte e a Orthographia Academica

HUMBERTO DE CAMPOS

A Assembléa Nacional Constituinte revogou ante-hontem, por 109 votos contra 79, o decreto do Governo Provisorio que mandara adoptar, officializando-a, a orthographia organizada pela Academia Brasileira de Letras de accordo com a Academia das Sciencias de Lisboa. E essa revogação constituiu, de modo inequivoco, uma victoria da imprensa. Ou, melhor, a victoria de um jornalista, que é o Sr. deputado Paulo Filho, o qual, com a perseverança da gotta dagua, conseguiu não somente perfurar o rochedo, mas, ainda, e o que era mais importante, fazer ruir a montanha.

Em algumas dezenas de artigos que escrevi, e se acham espalhados, hoje, em livros e jornaes, e que determinaram a citação do meu nome, por mais de uma vez, nos debates parlamentares que se travaram, acha-se definido o meu ponto de vista sobre a materia. Eu não manifestei, jamais, preferencia por este ou por aquelle systema orthographico. O meu objectivo, consistiu, sempre, na fixação de uma orthographia, qualquer que ella fosse, comtanto que se puzesse têrmo á balbúrdia que reinava na literatura e no ensino. Era preciso acabar com a tortura a que os professores submettiam os alumnos, e a que os criticos submettiam os escriptores, exigindo, cada um, que a criança, ou o autor, graphasse os vocabulos á sua maneira. Dahi, o appoio que dei á orthographia academica de 1907, renovada em 1929. Dahi, a minha submissão áquella que sahiu do accôrdo com a Academia das Sciencias de Lisboa. O que me preoccupa não é o numero de letras que tenha um vocabulo, mas as idéas, os pensamentos superiores que elle encerra. Phonetica, etymologica ou mixta, o essencial é que tenhamos uma forma definida de graphar as palavras. E isto não se conseguirá senão com o auxilio da autoridade politica, e com a officialização rigorosa de um vocabulário brasileiro.

Quando se discutiu, e votou, na Academia, o formulario orthographico ante-hontem revogado pela Constituinte, eu divulguei, pela imprensa, as razões do meu voto favoravel. A Academia, na minha opinião, não impunha ao paiz uma orthographia: acceitava-a. Acceitava-a porque, discipulas de Silva Ramos, de Mario Barreto, de Souza Silveira, de José Oiticica, partidarios do systema organizado pelos philologos portuguezes, as professoras do Districto Federal, secundadas pelas dos Estados, não ensinavam ás crianças senão aquelle systema, que os mestres recommendavam e defendiam. Era inutil abrir lucta com aquelles que faziam a sementeira de amanhã. Com a Academia ou sem ella, a graphia portugueza seria, na minha opinião, mais cedo ou mais tarde, victoriosa. Mas a confusão continuou. A imprensa, fôrça do presente, ergueu-se contra os educadores, fôrça do futuro. David trazia a esperança e as pedras da funda. Mas Golias levava a realidade e o alfange. E Golias venceu.

Não sendo obrigatoria senão nas repartições publicas, o systema officializado havia de, fatalmente, fallir. Os homens de letras, com excepções muito raras, continuaram a publicar as suas obras na graphia da sua predilecção. A imprensa não cedeu um passo, defendendo a orthographia mixta, ou commum. Os professores perseveraram, presos ao seu systema. E succedeu o que succederia necessariamente em Portugal, se o governo, alli, não tivesse legislado para os estabelecimentos graphicos, permittindo que os escriptores e jornalistas escrevessem como entendessem, mas prohibindo os linotypistas de compor em outra orthographia que não a official. Os philologos portuguezes, forjando a armadura de Achilles, tinham tido o cuidado de lhe não deixar a descoberto, sequer, o calcanhar.

Houve, sem duvida, na campanha agora victoriosa, uma arma, que foi manejada, segundo supponho, indevidamente. E' a venalidade, que se descobriu no acto da Academia, adoptando, com alterações insignificantes, a orthographia portugueza. Eu não acredito que tenha havido, nisso, a interferencia dos livreiros do Porto ou de Lisboa, os quaes, qualquer que seja a graphia das suas edições, estão virtualmente alijados do nosso mercado nacional. Deus, que, segundo se diz, escreve direito por linhas tortas, costuma, tambem, ao que parece, lavrar boas sentenças em orthographia errada. Entre as duas cidades portuguezas e o Rio de Janeiro não houve, estou certo, transacções commerciaes, entendimentos secretos, á margem de uma combinação literaria. Mas o espirito commercial surgiu, aqui mesmo, no Brasil, compromettendo a gravidade espiritual do accordo. Haverá, na verdade, quem acredite que a Academia Brasileira de Letras, publicando um "Vocabulario", cuja exclusividade se attribuiu, e que vendia a quarenta mil reis o exemplar, não tenha, com isso, embolsado uma pequena fortuna? E, no entanto, assim não aconteceu. Não obstante ser considerada, entre os homens de pensamento, filha de Francisco Alves, a Academia é mau negociante. Tanto assim que, nesse negocio a que emprestou o seu nome e arriscou fundamente a sua autoridade, não arrecadou, sequer, para o seu cofre, uma prata de cinco tostões!

Quando se votou, alli, a reforma orthographica hoje constitucionalmente defunta, suppoz-se, é certo, que a publicação do "Vocabulario" produzisse alguma renda. Nessa supposição, o presidente, que era então o sr. Fernando Magalhães, nomeou uma commissão para realizar aquelle trabalho, a qual ficou constituida pelos Srs. Laudelino Freire, Medeiros e Albuquerque e Humberto de Campos. Como se tratasse de uma obra que tomaria tempo aos que a tivessem a seu cargo, foi votada uma proposta da mesa, pela qual seriam assim distribuidos os lucros liquidos do emprehendimento: 30% para os trez academicos, membros da commissão, e 70% para formação de um "fundo de educação", que a Academia applicaria annualmente no combate ao analphabetismo. Estabelecido isso, entrámos a trabalhar. O autor desta explicação redigiu, em alguns dias, os verbetes da letra A, em numero superior a 12.000, e entregou-os ao Sr. Laudelino Freire, designado para coordenar a producção dos companheiros. Depois, forneceu os das letras C, F, M, e não me lembro qual mais. O Sr. Medeiros e Albuquerque forneceu, igualmente, a terça parte da contribuição geral. O Sr. Laudelino concorreu com o resto. E o "Vocabulario" sahiu, figurando como seu editor um illustre professor do Collegio Militar. Ao fim de alguns mezes, a Academia procurou fazer as contas com o contractante da edição. Mas este já havia transferido o contracto a uma firma commercial. A Academia convidou a firma a explicar-se. A firma já se havia dissolvido: em seu logar figurava, agora, como editor da obra academica, um official do Exercito. A Academia procurou o official. E este declarou que não devia nada á Academia, da qual, se me não engano, já se considerava credor! Resultado: a Academia Brasileira de Letras, tendo visto, espalhados pelo Brasil inteiro, com a sua chancella, e vendidos a quarenta mil réis, o volume organizado pelos seus academicos, não tirou, do negocio, o menor proveito; o Sr. Medeiros e Albuquerque não viu um real; o Sr. Humberto de Campos, igualmente; e é de crer que o Sr. Laudelino Freire tenha registado o mesmo insuccesso, apesar de ser, dos tres membros da Commissão, e, parece, de toda a Academia, o unico a conhecer, pessoalmente, os successivos editores do "Vocabulario"!

A ultima reforma orthographica levada a effeito pela Academia constituiu, assim, para esta, sob o ponto de vista financeiro, um desastre, o qual se desdobra, agora, em derrota social. E eu, sahindo, assim, a historiar o que occorreu na sua intimidade, não tenho outro pensamento que não o de afastar do seu nome qualquer suspeita de venalidade, ou de simples espirito commercial. Ella nada lucrou com o "Vocabulario" que foi vendido como edição sua. Nada receberam os academicos que realizaram essa obra. A Academia cahiu, em summa, do trapezio, diante de um publico numeroso que pagou a entrada mas trabalhou de graça, por ter o bilheteiro do circo desapparecido com a caixa da bilheteria antes da terminação do espectaculo.

Não se lance, pois, nenhum epitheto desairoso sobre a Casa de Machado de Assis. Conta-se de certo sujeito que, accusado de deshonestidade, costumava exclamar, no auge da indignação:

— Pobre, sim; honrado, nunca!

Injustamente accusada agora, a Academia deve ser defendida, após a derrota. Dizia Jesus de Nazareth ser mais facil passar um camello pelo fundo de uma agulha do que penetrar um rico no reino de seu Pae. E eu posso assegurar que isso não se entende com a Academia. Ella tem deixado, sem duvida, passar alguns camellos pelo fundo da sua agulha. Em materia de negocios, de transacções duvidosas, de expertezas commerciaes, é digna do Reino dos Céos.

Ella é rica, é certo. Mas é honrada.

COMO O CARLOS TOMOU UMA FELIZ RESOLUÇÃO

A sua tez ficará mais macia ainda com o USO DIARIO da Gillette

Não se arrisque! As laminas de qualidade inferior não são apenas desconfortaveis: são perigosas! As irregularidades dos fios, que não podem ser vistas a olho nú, arranham e irritam a pelle, causando aborrecimento para o dia inteiro. O fio duplo das laminas GILLETTE é mais agudo, porque seu aço, de superior qualidade, não adquire falhas quando passa, na fabrica, por afiação rigorosa. São as mais economicas porque dá, cada uma, maior numero de barbas.

GILLETTE SAFETY RAZOR CO. OF BRAZIL
Caixa Postal 1797—Rio de Janeiro

Gillette

B4

VIDA MUNDANA

ULTIMAS FLORES

(STECHETTI)

Quando eu entrar as portas mysteriosas
Da morte — ninho exúl dos desgraçados —
De minha pobre mãe, as as mãos piedosas
Hão de fechar meus olhos fatigados.

E quando, um dia, fóres aos finados,
Verás, numa das ruas silenciosas,
O meu, entre outros tumulos calados,
Recoberto de musgos e de rosas.

Colhe essas rosas. E entre mil desvelos,
Tira uma, apenas, da opulenta mésse,
E colloca-a, a sorrir, nos teus cabellos!

Que essas flóres te falem com meiguice!
— São versos que sonhei sem que escrevesse,
— São palavras de amor que eu não te disse!

Vocês acham sentidos esses versos? Pois aguardem que elles e outros emoção purissima do verão de uma vida, apparecerão dentro em breve em livro reunidos.

JUNIUS

ANNIVERSARIOS

Fazem annos hoje:

As senhorinhas — Edith Marçal; Lina Cardoso de Abreu e Marilia de Castro Peixoto.

As senhoras — Diana Vergueiro, Marietta Carmen de Alencar e Bemvinda Pereira de Oliveira.

Os senhores — dr. Verissimo Alves de Mello; capitão Genesio de Britto e o commerciante Alipio Gonzaga de Mello.

Senhora José Rabello — Transcorreu hontem, o anniversario natalicio da exma. sra. d. Edna Rabello, digna esposa do nosso presado companheiro dr. José Rabello.

A illustre dama, que dispõe em nossa sociedade de um vasto circulo de relações de amizade, recebeu, por esse motivo as mais expressivas demonstrações de sympathia.

— **Sr. José Rocha** — Passa amanhã o natalicio do sr. José Rocha, funccionario d'"A Noite".

O anniversariante reunirá amanhã á noite os seus amigos numa ceia intima no Edificio Costa á rua Belizario Penna 367 onde reside.

— **Sr. José Mendes** — Transcorre, amanhã, dia 8 o natalicio do sr. José Mendes, conhecido commerciante nessa praça, socio da importante firma Alves Mendes & Cia. (Drogaria Silva). No dia 9 pelo "Cap. Arcona" seguirá para Europa o mesmo, acompanhado de sua exma. esposa em viagem de passeio.

— HENRIQUETA — Passa, hoje, o anniversario natalicio, da interessante menina Henriqueta, filhinha do nosso companheiro Moysés Fonseca Luiz, archivista desta folha.

900 rs.

Roupinhas de Zephir de 1 a 5 annos.
Reclame deste mez da
A' Moda Infantil
RUA SETE, 215
Proximo á Praça Tiradentes

NOIVADOS

Estão noivos — a senhorinha Alzir Pinheiro, filha do sr. e sra. Justino R. Pinheiro, e o sr. Renato Elba da Corrêa, funccionario publico.

NASCIMENTOS

VIRGINIA é o nome da primogenita que veiu encher de jubilo o lar do casal Romulo Ribeiro da Silva, do commercio desta cidade, e Dulce Monteiro da Silva.

FESTAS

BOTAFOGO — F. CLUB — Com o remarcado brilho que preside todas as suas reuniões, realiza o Botafogo F. Club domingo proximo, no salão restaurante de sua séde, mais um apreciado jantar dansante, de 21 horas em deante, com o concurso de excellente orchestra.

— SYNDICATO MEDICO BRASILEIRO — Nos salões do Fluminense F. C. será realizado, no dia 23 do corrente, um baile promovido pelo Departamento Social do Syndicato Medico Brasileiro em beneficio da construcção da Casa do Medico. Para esta festa, o ingresso será cobrado aos socios, a razão de 10$000, podendo-se fazer acompanhar de duas senhoras pagando por ellas o mesmo preço.

Os convidados dos socios que desejarem comparecer a esta festa pagarão a quota de 20$ por pessoa. Os ingressos serão encontrados na séde do Syndicato Medico de 12 ás 18 horas.

1$200

Calças opala, bordadas, para meninas, do valor de 3$500, por 1$200.
Reclame deste mez da
A' Moda Infantil
RUA SETE, 215 — Proximo á Praça Tiradentes

A ultima vesperal a preços reduzidos da feérie "Ensaio Geral"

"Ensaio Geral" a originalissima revista que Jardel Jercolis está nos apresentando e que já conta com cerca de sessenta representações consecutivas, está prestes a deixar o cartaz do Carlos Gomes, posto que, na proxima semana será dado a "première" da nova revista "Ondas curtas", a ultima producção da já consagrada, parceria Jercolis-Iglezias.

Tendo ficado estabelecido pelas Empresas Paschoal Segreto e Jardel Jercolis que sómente aos sabbados sejam realizadas "matinées" a preços reduzidos, e, sendo desejo das duas empresas fazer a apresentação da nova revista na proxima semana, depois-de-amanhã, sabbado, será realizada a ultima "vesperal Jercolis", isto é, a ultima matinée a preços reduzidos.

A simples noticia de que "Ensaio Geral" está para deixar o cartaz do elegante theatro da Empresa Paschoal Segreto tem feito chegar ao Carlos Gomes, grande numero de encommendas, de bilhetes, não sómente para os espectaculos de hoje e amanhã, como para a vesperal de sabbado.

O publico de bom gosto não póde deixar de ver "Ensaio Geral", que é, sem favor, a mais original revista até hoje posta nos nossos palcos.

Sobre a nova peça "Ondas curtas", ha já, grande ansiedade em torno da sua apresentação, pois, escripta especialmente para o magnifico elenco que tem como "estrella", a figura encantadora de Lodia Silva, será apresentada como a melhor producção da já consagrada "dupla de ouro", a revista definitiva da parceria Jercolis-Iglezias, que tantos successos já tem obtido no nosso theatro.

"Deus lhe pague", no Casino

Voltou a fazer as delicias da platéa carioca a notavel comedia de Joracy Camargo, "Deus lhe pague", o maior e o mais explicado successo theatral destes ultimos annos.

Cheia de philosophia e de verdade, nos seus conceitos admiraveis, a comedia de Joracy seria uma obra de pensamento e de reflexão em qualquer paiz do mundo uma verdadeira obra prima.

Procopio augmentou a sua fama criando o papel de mendigo millionario, que se vinga da sociedade, explorando-a nos seus sentimentos de humanidade.

Esse papel que ninguem poderia fazer no Brasil, Procopio o conduz com insuperavel habilidade, pondo dentro delle toda a sua alma de artista.

A comedia de Joracy Camargo dispensa qualquer reclame. Para que seja vista e applaudida basta que se lhe annuncie a entrada no placard. Hoje, nas sessões do costume "Deus lhe pague".

2.000 CONTOS DE SÃO JOÃO!

LOTERIA FEDERAL DO BRASIL

Que sensação a sua se...
Vá, não hesite, compre o seu bilhete.
É a CASA GUIMARÃES que vende a sorte.
RUA OUVIDOR, 50
CASA GUIMARÃES, LTDA.

THEATRO

Tudo muda... só o "Amor"... fica!...

A VESPERAL DE AMANHÃ, A DO PARANÁ', SABBADO "ELLA E EU"

O mundo marcha; as peças se succedem nos cartazes, os homens mudam de idéas e as mulheres de caprichos e "Amor..." imperturbavel vae ficando, colado onde ficou... A passo e passo a satira-dynamite de Oduvaldo Vianna, vae subindo os duzentos degráos gloriosos do seu triumpho, sem que nada lhe perturbe a ascenção maravilhosa.

Duzentas representações valem pela affirmação de que "Amor..." vale pela sua essencia e pela audacia da sua concepção.

E' como uma idéa que arrebentou as algemas que a prendiam... e o publico, por isso assiste a satira com prazer e a applaude com enthusiasmo e a prefere sobre todas as outras.

Hoje no Rival Theatro, terá logar a "Vesperal da Mocidade", com preços de cinema e, sabbado será a "Vesperal do Paraná", com um programma, cheio de encantos.

Leoncio Corrêa, o grande poeta da terra dos pinheiraes, dirá palavras bonitas sobre a terra maravilhosa que é o poema mais bonito que Deus escreveu no coração do Brasil.

Serão cantadas e tocadas musicas regionaes interessantissimas e actuarão figuras conhecidas e prestigiosas nos nossos palcos e salões.

Depois do "Amor..." occupará o cartaz do Rival Theatro "Ella é Eu", original francez interessantissimo, que Alberto Queiroz traduziu e que marcará successo egual ao de "Amor..." sem duvida nenhuma.

A cidade vae receber de braços abertos "A Madrinhas dos Cadetes"!

E' grande a curiosidade em torno da linda opereta-fantasia que estréa, hoje, no theatro João Caetano. — A sua grande montagem, a sua musica, o seu poema e o valor dos seus interpretes.

Salvador Paoli

E' hoje, finalmente, que estréa "A Madrinha dos Cadetes", a linda opereta-fantasia de Samuel Campello e Waldemar de Oliveira, que o publico vem aguardando com tanto interesse e curiosidade.

E bem se justificam essas expressões de anseio pela peça nova do João Caetano pois se trata de original que tem fama de ser bom e de musica que por todos os titulos é conhecida como das mais bonitas que têm sido feitas entre nós.

Sentindo grande enthusiasmo pela fina opereta, desde que a conheceu, no primeiro instante, o empresario Pinto, para dar-lhe o deslumbramento que o seu poema exige, entregou a scenographia da linda opereta a quatro scenographos de grande reputação, os mais famosos do que aqui trabalham: Colomb, Raul de Castro, Lazary e Jayme Silva.

Era preciso montar "A Madrinha dos Cadetes" com luxo e grandeza estonteantes.

E, aquelles "azes" da scenographia o fizeram. Colomb, por exemplo, fez: "O Jardim de Inverno" de "Jupiter", que elle compoz com as tintas mais vivas da sua imaginação criadora: é um sonho que nem foi sonhado nas mil e uma noites...

O final do primeiro acto, que é obra sua, tambem, é qualquer coisa de magnifico e de sumptuario, como ainda os nossos olhos não viram.

E' dentro de scenarios tão magnificentes que se desenvolve essa historia interessantissima de amor e de ternura, em meio da qual se entrelaça uma deliciosa intriga, que nasce da perfidia. Gilda de Abreu, a protagonista, está admiravel, bem como todos os seus companheiros, nomes consagrados pelo nosso publico, que os applaude sempre, com o mais vivo enthusiasmo: Olga Vignoli, Sarah Nobre, Lindomar Lima, Izabel Ferreira, Eva Todor, Alma Castro Juracy Silva, Vicente Celestino, Armando Nascimento, Apollo Corrêa, Brandão Filho, Ary Vianna, Arthur de Oliveira, Adalardo Mattos, Salvador Paoli Alberto de Andrade, Luiz Azevedo e dezenas e dezenas de figurantes de ambos os sexos.

A primeira matinée especial da peça nova da Casa do Caboclo

Registrou-se um novo exito para a Casa do Caboclo, a apresentação do original "caiçara" "Caboclos do Mar", de autoria de Pedro Marujinho e João Pescador, com a interpretação do homogeneo elenco regional que Duque fornece e vem dirigindo, no popular theatrinho da Empresa Paschoal Segreto.

As casas cheias se tem succedido, desde as primeiras representações e hoje, registra-se a primeira matinée especial, ás 4.15 horas, representando-se "Caboclos do Mar", dedicada ás senhoras e senhorinhas com o abatimento de cincoenta por cento nos preços das localidades.

cincoenta por cento nos preços das localidades.

Os valores do elenco da companhia portugueza de revistas Satanella-Francis

Já está viajando em aguas brasileiras o vapor que conduz o grande elenco portuguez que o arrojado emprezario José Loureiro organizou para vir fazer uma temporada de inverno e de turismo, no theatro Republica.

A brilhante artista Luiza Satanella, uma das figuras que encima o cartaz da Companhia, radiographou hontem, por intermedio da agencia Havas, saudando o publico e a imprensa carioca. Luiza Satanella é uma figura de elite do theatro portuguez e sabe o quanto é apreciada no Rio de Janeiro.

O "Jamaique" chegará ao nosso porto ás 6 horas da manhã, de sabbado, devendo atracar no cáes ás 8 horas.

Poucas vezes se tem organizado em Portugal para vir ao Brasil, um conjunto com tantos valores artisticos, como este.

A' frente estão dois nomes de destaque especial, como o de Luiza Satanella e o do notavel bailarino portuguez Francis artista de escól, que acaba de obter exito invulgar nos principaes theatros e music- halls de Paris.

Enrica Spinelli é homenageada hoje no Republica

A "TROUPE" JAPONEZA DO SARRASANI

Realiza-se, hoje, finalmente a grande récita em homenagem á querida actriz-cantora Enrica Spinelli que durante a presente temporada de opereta, arcou com os principaes papeis desse difficil genero, conquistando através freneticos e diarios applausos a geral sympathia da culta platéa carioca.

Será representada, pela ultima vez, a opereta de Welner e Reichert, com partitura de Schubert, "A Casa das 3 Meninas" que Octavio Rangel e Luiz Palmeirim transportaram ao vernaculo, na qual a homenageada tem, sem favor, uma das melhores personagens da sua fartissima galeria, quer cantando, quer representando.

A segunda parte constará de um interessante "fim-de-festa" que terá entre outras, a grande novidade de um numero sensacional do programma Sarrasani o da "troupe" japoneza, com seus famosos e arrebatadores trabalhos.

Sepepe no Casino da Urca

Um verdadeiro livro de anecdotas em fórma de gente é Sepepe. Mas um livro "sui-generis" vivo, animado, humano.

Os frequentadores do Casino da Urca vão ter opportunidade de conhecer esse original compendio de humorismo.

E os sorrisos dos elegantes provavelmente se transformarão em gargalhadas indiscretas, pela força irresistivel das pilherias de Sepepe.

Dentro de algumas horas a curiosidade dos habitués do Casino da Urca estará satisfeita, mas em parte. E' que Sépepe não se mostra inteiramente em uma unica exhibição. Seus recursos são multiplos e elle, cada vez que se apresenta, offerece um aspecto novo, um traço desconhecido, augmentando sempre o interesse despertado por uma arte espontanea e victoriosa.

Medida acertada de Sarrasani

O inicio da funcção nocturna ás 20.30 horas, foi uma das tantas deliberações acertadas de Sarrasani, pois, veiu permittir ao publico com mais facilidade encontrar a conducção para seus lares.

Na matinée, ás 15 horas, as crianças até 12 annos pagam a metade dos preços á partir de 1º assento.

O programma de tão rico valor, será levado nas duas funcções; destacando-se os numeros dos leões; animaes exoticos: zebras, camellos, o unico hypopotamo do mundo que é livremente apresentado no picadeiro; as phocas; os elephantes; os cavallos; a girafa amestrada; os cães sabios; os acrobatas; os ballados, que têm arrancado os mais calorosos applausos do innumero publico que tem assistido as funcções de Sarrasani.

Os preços populares de Sarrasani, fazem prever, que a Esplanada do Castello, estará movimentadissima.

O zoo ambulante de Sarrasani estará aberto das 10 ás 12 horas permittindo ao publico carioca uma visita demorada a sua tão escolhida collecção de raros e ricos animaes.

Durante esse tempo haverá concerto pelas duas bandas.

O Eldorado Dancing prepara para as noites de São João e Santo Antonio, esplendidas festas

Com o mez corrente o Eldorado iniciou uma série de festas dansantes e artisticas que vem revolucionando o mundo recreativo da metropole. J. Mattos e Jayme Ferreira estão se desdobrando em actividade, nos preparativos para as duas festas regionaes das proximas noites de São João e Santo Antonio. A invejavel "Eldorado Jazz" do cobiçado maestro Paschoal de Barros, continua apresentando todas as noites encantadoras novidades musicaes.

Para fazer as delicias dos frequentadores do Eldorado, estarão a postos, as lindas bailarinas Aida, Guilhermina, Nieta, Aracy, Rosita, Dorinha, Ruth, Judith, Juracy, Marina, Lourdes, Genura e Laurinha.

Um Magnifico Concerto Que a Guanabara Irradiará Hoje

NICOLINO MILANO DIRIGIRA' A AUDIÇÃO QUE FAZ PARTE DAS "HORAS PORTUGUEZAS"

O acreditado estabelecimento "Camisaria Progresso" offerecerá, hoje, á sociedade carioca, por intermedio da Radio Guanabara, um magnifico concerto, sob a direcção do notavel e consagrado violinista Nicolino Milano.

O nome desse artista, que é sem duvida uma gloria do paiz, é o melhor titulo de recommendação para o exito do concerto, que será irradiado das 20 ás 21 horas, e pertence ao programma "Horas Portuguezas".

Caprichando em fornecer numeros seleccionados, foi organizado pela Camisaria Progresso, o seguinte programma:

1º — Serenata a Bébé.
2º — No Bom Jesus do Monte.
3º — Serenata.
4º — Scherzetino.
5º — Cancão de Maria.
6º — Romance Patetique.
7º — Alegro Apassionato.

O commentario da noite

Os irmãos Quintiliano queixavam-se no ponto das Barcas, da pouca sorte que tiveram com a sua revista "Manda chuva" que deu tres dias no João Caetano.

O Freire Junior, que chegava de Paquetá consolou-os assim:

— Vocês não se lembraram de cavar uma prohibiçãozinha da policia...

Secção Economica do DIARIO CARIOCA
DIRECÇÃO F. J. TEIXEIRA LEITE

Diario Economico

NOTA DO DIA:

A VIAGEM DO MINISTRO TAVORA

Embarcou hontem á noite, rumo ao Espirito Santo, o ministro Juarez Tavora. O objectivo principal da excursão ministerial é o exame "in loco" das condições, necessidades e possibilidades do valle do Rio Doce e da zona siderica de Minas Geraes.

Fez muito bem o titular da Agricultura em emprehender essa viagem, porque com effeito é o valle do Rio Doce uma das mais promissoras regiões do paiz que para plena expansão de seu progresso só espera que os poderes publicos resolvam os problemas do seu saneamento, possibilitando a sua colonização.

Essas questões ficaram durante longos annos sem solução, já pela displicencia irremovivel dos nossos governantes em relação a todos os grandes problemas nacionaes, já pela intima connexão com o problema da siderurgia por sua vez tão estreitamente ligado aos planos da **Itabira Iron Ore.**

O conhecimento mais perfeito dessa larga região — o valle do grande rio mineiro-capichaba — permittirá ao sr. Juarez Tavora ajuizar da urgencia de se executar um plano racional de saneamento, combatendo as molestias endemicas — impaludismo, ulcera de Bawin, etc. e fixando por meios adequados o colono ao sólo.

A abundancia de força hydraulica, a immensa reserva florestal, a fertilidade do sólo, o transporte facil assegurado pelos trilhos da E. F. Victoria a Minas, permittem augurar para aquella região, depois de extirpadas de maneira radical as molestias ali reinantes, um magnifico surto de progresso e de prosperidade.

Na verdade, mesmo sem a criação da grande siderurgia nos moldes planeados pelo sr. Percival Farquhar, pela simples exportação do minerio de ferro e pelo desenvolvimento da sua agricultura, o valle do Rio Doce está fadado a ser um dos grandes centros agricolas do paiz.

O problema não interessa somente ao Espirito Santo, mas tambem a Minas Geraes. Sua magnitude permitte mesmo enquadral-o entre os grandes problemas nacionaes.

A collaboração daquelles dois Estados e da União tornariam o saneamento e a colonização da zona ribeirinha do Rio Doce questão de facilima solução.

Consiga o sr. Juarez Tavora organizar um plano racional para levar avante essa tarefa, obtenha a adhesão dos interventores em Minas Geraes e no Espirito Santo e terá prestado relevantissimo serviço ao Brasil.

Será a victoria de tres espiritos moços e dynamicos contra a visão estreita dos governantes do passado.

Panorama Economico

Approximando-se o momento tanto almejado da constitucionalização do paiz, cumpre chamar as consciencias, ainda não de todo pervertidas pela visão hyperfacciosa das lutas politicas, á meditação dos graves problemas que estão desafiando para solucional-os a sagacidade de um Edipo, ameaçando de morte os palpites errados com que pretendem illudir os mysterios da Esphynge. O monstro está de sobrolho erguido, e não se pode, em sã consciencia, negar que o amago da sua questão fatidica resume-se na crise economica... Quem a solucionar, estará salvo.

Quem a não decifrar, estará perdido...

Foi preciso que ás concepções ousadas de Marx viessem juntar-se todas as provas penetrantes do mundo moderno, para que se dé afinal á phenomenalidade economica aquelle primado que lhe compete e que nos levou, como á melhor imprensa dos nossos dias, a criar uma secção especializada de seus assumptos...

Não ha duvida, porém, que a direcção da vida caberá sempre naquelle luminoso conceito de Léon Daudet: **d'abord la politique.** Porque do bom ou mau impulso politico é que provêm todas as consequencias sociaes, financeiras, economicas...

Assim é que o estomago governa a humanidade, ainda que o cerebro incontestemente a dirija.

Cumpre, portanto, que se aplaquem, a bem dos interesses indesdenhaveis da collectividade nacional, os odios e as retaliações partidarias, porque o povo já quer somente esta coisa simples e facil: socego para trabalhar.

Impossivel será que volte jamais ao paiz uma atmosphera salutar de serenidade que favoreça os impulsos constructivos da Nação, emquanto a podridão das ambições desenfreiadas e dos sentimentos inconfessaveis continuar exalando os miasmas que lhe empestam todas as actividades...

E todavia a resistencia vital do Brasil vae chegando ás suas ultimas reservas. A nossa borracha afocinhou-se no chão. O nosso cacau principia a sentir os effeitos da concurrencia technica alienigena que liquidou o parque extractivo da Amazonia.

O nosso café, base da economia nacional, ainda dansa á beira dos abysmos, largos demais, onde a sua quéda arrastará a do paiz inteiro.

O commercio importador e exportador continua ás voltas com as difficuldades da politica de restricção cambial e com as outras oriundas da crise universal.

Apesar dos esforços titanicos de Hitler, Mussolini, Salazar, Roosevelt e os outros messias do salvacionismo nacionalista e autarchico, nenhum prenuncio de claridade risca o caris negro desta quadra borrascosa.

Parece mesmo que teremos de encontrar em nós mesmos a nossa salvação, valorizando a capacidade acquisitiva das nossas populações, desenvolvendo as possibilidades do nosso mercado interno, segundo aquella politica tradicional dos Estados Unidos, anterior ao expansionismo extrafronteiriço das suas industrias, ao qual cabe a responsabilidade do desenvolvimento incomparavel da sua riqueza.

Não cremos, como os presidentes do Banco do Brasil e do Thesouro, que os capitaes estrangeiros tenham aquellas virtualidades magicas que lhes deram o primeiro no seu relatorio e o segundo no discurso do banquete festivo do seu anniversario. A experiencia parece demonstrar que esses capitaes emprestam o seu poder criador, como o Shylock do "Mercado de Veneza", garantidos pela carne viva do devedor. E' o caso da Light and Power. Accresce que só se applicam nas actividades intermediarias da engrenagem social, onde são menores os riscos e os trabalhos, pagando-se com juros que envergonhariam os mais sordidos agiotas da Judea...

A diminuição, a retracção notada pelos dois illustres financistas provém, sobretudo, do receio que os tomou de que a vigilancia da consciencia nacional despertada não lhes estorve a conquista rapida das opulencias faceis.

Teremos que contar comnosco, eis a grande verdade.

E deante della, ou o paiz tentará pacificamente o esforço do seu reconstructivismo, dentro da ordem, ou teremos o regime dos pronunciamentos successivos, fruto da desorganização economica, até soar a hora tragica da grande revolução agraria, a revolta da fome rural que listra de tons sanguineos as barreiras do nosso futuro.

Não queremos prégar derrotismo. Acreditamos, como o sr. Oswaldo Aranha, que uma cruzada de gestos firmes e promptos pode realizar maravilhas.

Não cremos, porém, na campanha do bom humor, nem achamos com o optimismo systematico do Pangloss de Voltaire, que tudo vae da melhor fórma no melhor dos mundos.

A Industria de Petroleo na Argentina

A serem exactos os dados que temos em mãos sobre a actual situação da industria de petroleo na Argentina, pode-se dizer que assistiremos, possivelmente, ainda este anno, ao encerramento das actividades e iniciativas officiaes na exploração das zonas petroliferas pertencentes ao Estado. Com effeito, emquanto a producção particular cresce, de mez para mez, de volume e de perspectivas animadoras, os trabalhos realizados pelo governo argentino são reduzidos, na mesma proporção, no valor material immediato e mesmo na importancia que se lhes empresta como medida de previdencia nacional.

Como se sabe, ha mais de doze annos que as regiões das provincias de Salto e Rivadavia vinham sendo, infrutiferamente, pesquisadas pelos geologos e geophisistas portenhos, e uma outra vez auxiliados por technicos de competencia nem sempre comprovada. O desanimo, porém, não conseguiu invadir o espirito dos altos dirigentes do paiz vizinho, não obstante o insuccesso das suas sondagens se obstinasse pela duração de longo periodo. Era, porém, de tal fórma, mais do que uma questão de sentimento patriotico, — um problema capital para a independencia economica da Argentina, que não houve, por assim dizer, solução de continuidade nesse esforço gigantesco para o encontro de mananciaes petroliferos.

No inicio houve, é certo, uma orientação official que afugentou capitaes de empreendimentos arrojados. Mas, reconhecendo a impossibilidade de desempenhar tamanha tarefa, dada a complexidade de auxilios scientificos e de reservas financeiras que exige, a Argentina foi abrindo mão dos direitos de propriedade para criar e explorar a industria de petroleo, sem comtudo abdicar das prerogativas de incorporar todo parque existente ao patrimonio nacional, quando a defesa do interesse da collectividade tiver de dominar o interesse privado.

Essa hypothese, é claro, admitte-se em circumstancias especialissimas, no instante supremo em que o Estado decide tanto do destino da propriedade como do destino do individuo.

Verifica-se agora, decorrido menos de um lustro, que esteve justamente nessas medidas de transigencia governamental, a salvação da industria de petroleo na Republica do Prata. E tanto a nossa opinião parece firmar-se na logica dos factos, que é a propria estatistica quem annuncia, para o decurso deste anno, a paralysação completa das actividades officiaes, emquanto que as particulares se desdobram em intensidade e vão colhendo compensações auspiciosissimas.

E' um exemplo que nos dá a Argentina muito opportuno e de que nós devemos tirar lições uteis.

* * *

A Industria Hervateira

A intrincada questão da herva mate desappareceu, por algum tempo, do registo diario da imprensa do paiz. Não, porém, porque tivesse a solução ardentemente reclamada pelos Estados de Sta. Catharina e do Paraná, mas sim porque foi submettida ao estudo dos poderes competentes e dali foi incorporada ao volumoso rol dos problemas congelados.

O DIARIO CARIOCA, nesta mesma secção, vem agitando a necessidade de se encontrar uma medida que concilie os interesses em jogo, mas todo o seu esforço tem esbarrado nos mesmos motivos que tropeçam as iniciativas officiaes e até particulares. Na verdade, ha mais obstaculos de natureza burocratica a resolver, do que propriamente difficuldades materiaes a comprimir dentro das razões que as criaram.

Falando, ha tempos, a esse respeito com um representante deste jornal, alto funccionario do Ministerio da Agricultura informou-nos que ainda não foi possivel, até agora traçar um plano de acção de combate á crise hervateira, porque, constituindo um assumpto que envolve os ministerios da Fazenda e da Viação, os respectivos titulares, convidados como foram a collaborar nos trabalhos da commissão organizada para esse fim, ainda não designaram as pessoas para desenvolvel-a em conjunto com o Ministerio da Agricultura. Parece, pois, que as coisas estão neste pé. Por outras palavras, é de presumir que a questão do mate se possa classificar no numero dos casos que são resolvidos pelo tempo. E é precisamente nessa phase de abandono ou, pelo menos, de falta de attenção pelo ruinoso futuro que está traçando a um dos principaes productos de exportação daquelles Estados, que explode, na Argentina, segundo telegrammas vindos de Buenos Aires, um serio movimento de protesto dos plantadores de Missiones contra o proposito do governo portenho obedecer ás clausulas do convenio commercial celebrado com o Brasil, e que beneficiam o mate nacional. Não se diga, comtudo, que o accordo attende egualmente ás conveniencias das zonas hervateiras. Ao contrario: prejudicam-nas a ponto de as levar á ruina. O que, entretanto, não se pode negar, é que o Syndicato Riograndense desfruta uma posição especial no mercado exportador, porque vem exercendo, graças á vantagem em que o colloca a taxa bromatologica, a mais desenfreada pressão sobre os preços e demais condições de venda, com evidente prejuizo dos plantadores. Impõe-se, portanto, reviver essa já rançosa questão, dando-lhe novos rumos e novos alentos para resistir ás adversidades que se lhe deparam desde já, por motivos de forte concurrencia do similar argentino.

* * *

A Inspecção dos Departamentos Subordinados ao Ministerio da Agricultura

Communicam-nos da Secção de Publicidade da Directoria de Estatistica da Producção do Ministerio da Agricultura:

"Em viagem de inspecção aos diversos departamentos subordinados ao seu Ministerio parte hoje para o Espirito Santo o sr. ministro da Agricultura. S. ex. visitará, nesse Estado, o valle do Rio Dose, indo, em seguida, ao Estado de Minas Geraes, onde percorrerá o Triangulo Mineiro, visitando, nessa occasião, a Itabira Iron.

E' a seguinte a comitiva do sr. ministro: Dr. Navarro de Andrade, director geral do D. N. P. V., dr. Fleury da Rocha, director geral do D. N. P. M., os officiaes de gabinete drs, Megalvio Rodrigues e Newton Belleza e o sr. Renato de Castro Filho, da Secção de Publicidade daquelle Ministerio.

O embarque do sr. ministro se effectuará ás 20.45, na estação Mauá."

"A Sericicultura no Brasil"

Communicam-nos do Ministerio da Agricultura:

"A Directoria de Estatistica e Producção, do Ministerio da Agricultura, proseguindo no seu programma de ampla diffusão das possibilidades do Brasil e da efficiencia dos serviços desse Ministerio, fez exhibir novamente, hontem, pela manhã, no Cinema Odeon, o film "A Sericicultura no Brasil", o primeiro da série educativa organizada pela Secção de Publicidade daquella Directoria, e que mostra, em seus minimos detalhes, todas as phases da industria da séda, desde a plantação da amoreira e a criação do bicho da séda até os mais modernos processos de fiação.

A exhibição do film, que foi tirado na Inspectoria Regional de Sericicultura, do Ministerio da Agricultura, em Barbacena, levou ao cinema Odeon uma assistencia de cerca de 1.500 pessoas, em grande parte composta de alumnos das nossas escolas publicas."

* * *

A Proxima Inauguração da 2.ª Exposição de Milho do R. G. do Sul

PORTO ALEGRE, 6 (A. B.) — No proximo dia 2 de julho será inaugurada em Bento Gonçalves a Segunda Exposição de Milho do Rio Grande do Sul. Desde já é grande a actividade dos agricultores que se dedicam a esse producto, promettendo aquelle certame alcançar grande exito.

* * *

O Chefe do Governo Provisorio Vae Solucionar o Caso do "Lloyd Brasileiro"

O ministro da Viação esteve hontem, á tarde, conferenciando com o chefe do governo sobre o caso do Lloyd Brasileiro, para cuja solução desde a reunião conjunta com os titulares da Marinha e da Fazenda, têm proseguido activamente os estudos na secretaria de Estado.

* * *

Vae Substituir Interinamente o Ministro da Agricultura

O chefe do Governo Provisorio assignou decreto na pasta da Agricultura, designando o dr. Guilherme Edelberto Hermendorff, director geral do Departamento da Producção Nacional, para responder pelo expediente do Ministerio da Agricultura, durante a ausencia do respectivo titular.

* * *

Decretos Assignados Pelo Chefe do Governo Provisorio na Pasta da Agricultura

Tornando obrigatorio nos estabelecimentos federaes, estaduaes ou subvencionados pelo governo da União, que mantenham arranchados civis ou militares, o municiamento, semanalmente, ao rancho, de uma ração de quatrocentas grammas de pescado nacional fresco, secco ou em conserva, por pessoa.

Autorizando sem privilegio, Ivo Felisberto e Agostinho Penido a contratarem com o governo de Minas Geraes a pesquisa de diamantes e pedras preciosas no leito do rio Jequitahy, numa extensão de 20 kilometros, rio acima.

Autorizando sem privilegio, Hachiro Fukuhara a contratar com o governo do Pará, a pesquisa de minerios de ferro, manganez e chumbo, nas margens e ilhas do rio Fresco, affluente do rio Xingu', e nas margens e ilhas deste ultimo rio.

Subordinando o Conselho de Fiscalização das Expedições Artisticas e Scientificas no Brasil ao gabinete do ministro.

Sujeitando a condições as autorizações de que trata o paragrapho unico do art. 1º do decreto n. 20.305, de 15 de setembro de 1931, relativo á regulamentação do actual regime de autorizações sobre energia hydraulica.

Pondo em disponibilidade João Felippe Kirchner, mecanico electricista do extincto posto zootechnico de Lages.

Nomeando, em commissão, na Escola de Agronomia, assistentes: o agronomo Mario da Costa Alvahydo, da sexta cadeira; o engenheiro agronomo Diomedes Wallstein Pacca, da decima cadeira; e o agronomo Mario Telles da Silva, da 16ª cadeira; e para o Serviço de Fomento da Producção Vegetal: ajudante, o engenheiro agronomo Zoroastro Leme; e subajudantes, os engenheiros agronomos Antonio Simões de Oliveira e Alberto Goulart de Macedo Soares.

Nomeando o assistente-chefe em disponibilidade, medico veterinario Moacyr de Souza para assistente da 1ª secção do Instituto de Biologia Animal; o sub-inspector interino da Inspectoria de Sericicultura em Barbacena, engenheiro agronomo Lauro Cardoso para inspector interino da mesma Inspectoria; o professor em disponibilidade Paulo Henriques para escrevente dactylographo da Inspectoria da 5ª região; o ex-escrevente dactylographo interino Maria Celeste Rabello de Oliveira classificada em concurso, para egual cargo da Inspectoria Regional de Fortaleza e o ex-escrevente dactylographo interino Rouget de L'Isle Perez para 3º escripturario da 3ª secção (fruttas tropicaes); Diva Rocha, classificada em concurso, para escrevente dactylographo da Escola Nacional de Chimica.

Nomeando na Escola de Veterinaria, assistentes: os medicos-veterinarios, Hugo de Souza Lopes, da 6ª cadeira; Jayme Moreira Lins de Almeida, da 9ª cadeira; Mario de Magalhães Pecego, da 13ª cadeira; e Saraiva Vieira de Souza, da 15ª cadeira.

Dispensando o medico veterinario Argemiro de Oliveira, de director em commissão do Serviço de Defesa Sanitaria Animal e nomeando-o em commissão para o cargo de director do Instituto de Biologia Animal.

Nomeando o inspector chefe da Inspectoria Regional em Barretos, do Serviço de Defesa Sanitaria Animal, medico veterinario Belisario Alves Fernandes Tavora, em commissão, para o cargo de director do mesmo Serviço.

Nomeando o ex-guarda sanitario Robertino Figueiredo Pamplona, interinamente, auxiliar de 3ª classe na Inspectoria em Belem.

Exonerando: Homero Cesar de Oliveira de sub-assistente do Serviço de Fomento da Producção Vegetal.

* * *

As Enchentes do Rio Amazonas

BELEM, 6 (União) — A enchente do Amazonas attingiu ao maximo, começando agora a declinar. Apesar disto, o volume de aguas é tão extraordinario que ameaça seriamente os rebanhos e as plantações dos fazendeiros dos municipios do Baixo Amazonas. Muitas casas ribeirinhas foram arrastadas pela impetuosidade das aguas.

* * *

Os Serviços nas Rodovias Rio-Petropolis e Rio-São Paulo

O engenheiro chefe da Commissão de Estradas de Rodagem Federaes, dr. Pimenta da Cunha, acompanhado dos engenheiros drs. Faria Lemos e Muller, inspeccionou hontem os serviços que estão sendo ultimados com urgencia na magnifica rodovia Rio-Petropolis, bem como os da Rio-S. Paulo, União e Industria e Petropolis-Therezopolis.

* * *

A Construcção de Um Novo Navio Para a Cia. de Viação do Rio São Francisco

BAHIA, 6 (A. B.) — O governo do Estado acaba de assignar contrato com uma firma ingleza para a construcção de um navio para a Companhia de Viação do Rio São Francisco.

Essa nova unidade da frota fluvial bahiana deverá ser entregue brevemente ao trafego e será dotada de commodidades que os antigos navios não possuiam.

* * *

Installada a Cooperativa de Lacticinios de Porto Alegre

PORTO ALEGRE, 6 (A. B.) — Foi installada aqui a Cooperativa de Lacticinios Limitada. A nova organização funcciona na séde da Associação Rural do Rio Grande do Sul.

FORMIGUINHAS CASEIRAS
Só desapparecem com o uso do unico producto liquido que attrae e extermina as formiguinhas caseiras e toda especie de baratas.
"BARAFORMIGA 31"
Drog. Baptista — 1º de Março, 10
Vidro 3$., pelo correio, 5$.

Publicações Recebidas

Offerecido pelo sr. Florentino Rosas, recebemos, ha dias, um volume intitulado "Goyaz", e que contém preciosas informações sobre o potencial economico do grande Estado Central.

A gentileza do sr. Florentino Rosas permittiu-nos, pois, tomar conhecimento com a natureza goyana, tão fertil de recursos materiaes á vida moderna como surpreendente de belleza e encantamento espiritual.

Alguns trechos dessa obra tiveram, então, o merito de detalhar as informações que colhemos, ha duas semanas passadas, através da pellicula passada na téla do Odeon por iniciativa do Ministerio da Agricultura.

Vale, com effeito, o livro a que nos referimos, por um grande factor na integração de Goyaz no coração e no cerebro do Brasil.

Moscoso Castro & C. Ltd.
CASA BANCARIA
DEPOSITOS EMPRESTIMOS E DESCONTOS A'S MELHORES TAXAS
RUA DA ALFANDEGA, 51
TEL. 4-0012 — RIO DE JANEIRO

Secção Economica do DIARIO CARIOCA
DIRECÇÃO, F. J. TEIXEIRA LEITE

Diario Economico

INFORMAÇÕES FINANCEIRAS E COMMERCIAES

CAMBIO

O mercado cambial regulou, hontem firme, tendo, o Banco do Brasil mantido na sua tabella de cambio as taxas anteriores.

Os dinheiros, com excepção da libra, do escudo, do dollar do franco belga e do peso uruguayo, soffreram uma pequena quéda na cotação para os negocios á vista, para saques ou cobranças. O franco suisso teve baixa de $005; o marco, de $120; a lira, de $005; a peseta, de $005 e o peso uruguayo, de $025.

O retorno tem caido, contribuindo, desta fórma, para o augmento das taxas do cambio livre. Tendo o Banco do Brasil em ultima deliberação desautorizado a compra de "cinzento", para dividendos, os interessados nos negocios desappareceram, numa media de 60 a 70 %, affluindo todos aos demais estabelecimentos de credito, e, dahi se verificar a especulação altista em torno da libra embora bem elevado seja o contingente de compradores de retorno.

Nas operações effectuadas no mercado livre, proseguiu hontem a especulação altista.

Os bancos realizaram negocios cobrando taxas superiores á base da libra sobre os outros dinheiros orientação esta que vem sendo seguida ha dois dias.

Os diversos dinheiros foram negociados em media: libra, .. 85$; U$S. 16$780; franco, a .. 1$114; franco belga, 3$939; franco suisso; 5$480; Florin, 11$145; marco, 6$480; escudo, $777; peseta, 2$302; lira 1$460; peso argentino, 4$123; peso uruguayo 6$970.

As taxas do Banco do Brasil foram as seguintes:

PARA SAQUES:

	A 90 d/v.
Londres	59$592
	A vista
Londres	60$000
Paris	[illegible]
Zurich	3$895
Hamburgo	4$540
Milão	1$035
Lisbôa	$550
Madrid	1$635
Bruxellas	2$805
Nova York	11$910
Buenos Aires	—
Montevidéo	—

PARA COMPRAS

	A 90 d/v.
Libra	58$700
Dollar	11$550
Franco	$755
Lira	$975
Marco	4$260
	A vista
Libra	59$100
Dollar	11$650
Franco	$765
Lira	$985
Marco	4$320
	Pelo Cabo
Libra	[illegible]
Dollar	11$600

CAMARA SYNDICAL DOS CORRECTORES
Curso Official do Cambio e Moedas Metallicas

Praças	90 d/v.
S|Londres	59$592.628
	4 7.256
Praça	A vista
S|Londres	60$058.651
	3 255.256
S|Paris	1$053
S|Italia	1$398
S|Allemanha	5$363
S|Portugal	$748
S|Belgica (papel)	$673
S|Belgica ouro	2$745
S|Hespanha	3$861
S|Suissa	2$200
S|Suecia	5$083
S|Noruega	—
S|Dinamarca	—
S|Syria e Palestina	—
S|Theco Slovaquia	$625
S|Nova York	1$500
S|Montevidéo	11$438
S|B. Aires (papel)	6$400
S|B. Aires (peso ouro)	3$240
S|Hollanda (florim)	—
S|Japão (yen)	8$517
S|Rumenia	3$720
S|Canadá	—
S|Austria	—
S|Chile	—

MOEDAS

Libra esterlina, papel	86$000
Lira, papel	1$440

CAMBIO ESTRANGEIRO

Conforme o telegramma recebidos de Londres e Nova York, annunciavam as seguintes taxas sobre as demais praças:

BOLSA DE LONDRES

	Abertura
Nova York	5.04 7/8
Berlim	13.36
Paris	76.50
Amsterdam	7.46
Zurich	15.55
Madrid	37.50
Genova	58.37
Bruxellas	21.61
	Fechamento
Nova York	5.05 3/8
Berlim	13.42
Paris	76.50
Amsterdam	7.46
Zurich	15.58
Madrid	37.58
Genova	58.37
Bruxellas	21.62

BOLSA DE NOVA YORK

	Abertura
Nova York	5.05 3/8
Berlim	37.61
Paris	6.60
Amsterdam	67.78
Zurich	32.47
Madrid	13.68
Genova	8.57
Bruxellas	23.37
	Intermediaria
Nova York	5.05 3/8
Berlim	6.59 3/4
Paris	32.46
Amsterdam	13.68
Zurich	8.65 3/4
Madrid	[illegible]
Genova	[illegible]
Bruxellas	23.37

CAFÉ

O mercado do disponivel manteve-se, hontem, sustentado, apresentando uma calmaria muito grande para os negocios, certamente que como um reflexo das baixas que se verificaram não só em Nova York como na praça do Rio de Janeiro, desde o inicio da semana corrente.

A taxa de 17$400 foi mantida para o typo 7 por 10 kilos, e foi sobre tal base que se operaram pequenas vendas, num total de 1.585 saccas, sendo que 1.044 pela manhã e 541 no periodo da tarde, movimento este inferior de 2.950 saccas ao do volume de saccas negociadas no dia anteroir.

Estabelecendo-se uma comparação com o preço que vigorava, no anno passado, em identico periodo, verifica-se que a taxa actual é superior em 6$800 á de então — que era de 10$600 para o typo 7.

COTAÇÕES

Typo 3	18$600
Typo 4	18$300
Typo 5	17$000
Typo 6	16$700
Typo 7	16$40.

MOVIMENTO ESTATISTICO

DE HONTEM

ENTRADAS

Entraram por via terrestre (Minas) 141 saccas (Rio), 2, no total de 143 ditas.

EMBARQUES

Sairam por cabotagem 340 saccas.

STOCK

Ficaram em stock 634.811 saccas.

IMPOSTO

Estado de Minas	3$000
Estado do Rio	5$000

PAUTA SEMANAL

Pauta da semana de 4 a 10 do corrente, 1$730.

MERCADO A TERMO

O mercado a termo no pregão inicial foi declarado firme, com vendas de 9.000 saccas. Verificou-se uma pequena quéda nos preços de compra para todos os mezes, sendo de $150 sobre junho, $125 sobre julho, $025 sobre agosto, $100 sobre setembro, $050 sobre outubro e $125 sobre novembro. No pregão de fechamento, o mercado foi declarado sustentado, com vendas de 3.000 saccas.

PREGÃO INICIAL

VENDEDOR

Mezes	Preços
Junho	16$800
Julho	17$000
Agosto	16$900
Setembro	16$800
Outubro	16$600
Novembro	16$500

COMPRADOR

Mezes	Preços
Junho	16$725
Julho	16$925
Agosto	16$825
Setembro	16$725
Outubro	16$575
Novembro	16$400

PREGÃO DE FECHAMENTO

VENDEDOR

Mezes	Preços
Junho	16$775
Julho	17$100
Agosto	16$950
Setembro	16$800
Outubro	16$600
Novembro	16$450

COMPRADOR

Mezes	Preços
Junho	16$725
Julho	16$925
Agosto	16$900
Setembro	16$725
Outubro	16$575
Novembro	10$425

ASSUCAR

Se bem que houvesse regulado firme, o mercado e não soffressem alteração os preços, foram fracas as transacções de venda realizadas no mercado assucarino.

As entradas foram bem superiores ás saidas, augmentando assim o "stock" que consta actualmente de 116.029 saccos.

Os preços em movimento são os seguintes:

Branco crystal, de 50$000 a 51$000.

Crystal amarello, de 45$000 a 46$000.

Mascavos, de 37$000 a réis 38$000.

Mascavinhos, de 42$000 a 46$000.

MOVIMENTO ESTATISTICO

Entraram: De Pernambuco, 5.049 saccos.

Sairam: para embarques, 1.230 saccos.

Existencia: 116.029 saccos.

ALGODÃO

O mercado do producto supra foi hontem declarado firme, realizando-se operações de compra em escalas desenvolvidas, pois foram adquiridos sobre o disponivel regular numero de fardos.

As acquisições foram realizadas sob os preços do dia precedente.

As entradas, provindas do Maranhão, foram inferiores 39,10 ás saidas.

Fibra longa — Seridó:
Typo 3, de. 40$000 a 41$500
Typo 4, de. 40$000 a 40$500

Fibra Média — Sertões:
Typo 3, de. 38$000 a 39$000
Typo 5, de. 35$000 a 36$000

Ceará:
Typo 3 .. .. Nominal
Typo 5 .. .. Nominal

Fibra Curta — Mattas:
Typo 3, de. 35$000 a 35$000
Typo 5, de. 32$000 a 33$000

aPulistas:
Typo 3, de. 36$000 a 37$000
Typo 5, de. 34$000 a 35$000

MOVIMENTO ESTATISTICO

Entraram: do Maranhão, 100 fardos.

Sairam: para embarques, 394 fardos.

Stock: 4.342 fardos.

CEREAES

ARROZ		Saccos
Agulha Amarellão	70$	73$
Idem, Esp. brilhado	72$	74$
Idem de Primeira	62$	65$
Idem Especial	66$	68$
Idem de Primeira	62$	64$
Idem de Segunda	54$	56$
Idem de Terceira	39$	46$
Japonez Esp.	48$	49$
Idem de Primeira	45$	46$
Idem de Segunda	42$	43$
Idem de Terceira	37$	38$
FEIJÃO		Sacco
Preto Esp.	26$	27$
Idem bom	20$	22$
Branco graudo e meudo	44$	53$
Enxofre		Nominal
Manteiga novo	28$	32$
Mulatinho novo	20$	22$
Amendoim		—
Fradinho Nacional		Nominal
Idem estrang.		—
Cores não especif.		—
MILHO		Sacco
Cattete Vermelho	17$5	18$5
Idem Amarello	16$	16$5
Idem Mesclado	15$	15$5
Cunha ou dente de Cavallo		—
BATATAS		Kilo
Interior	$500	$680
Sul	$340	$440
Estrangeiras caixa	40$	42$

Movimento de Vapores

VAPORES ESPERADOS

DOS ESTADOS UNIDOS

Nova York e esc., "Pan America" 8
Baltimore, e esc., "Cruguayo" .. 13
Nova York e esc., "Ayuruoca" .. 14
Tampico, e esc., "Jaboatão" 14
Nova York e esc., "Southern Prince" .. 16
Nova York, e esc., "American Legion" 22

DA EUROPA

Hamburgo e esc., "General San Martin" .. 7
Trieste e esc., "Neptunia" .. 7
Havre e esc., "Jamaique" .. 9
Antuerpia e esc., "Indier". 10
Londres e esc., "Highland Monarch" .. 11
Hamburgo e esc., "Almirante Alexandrino" .. 15
Southampton e esc., "Alcantara" .. 17
Genova e esc., "Augustus" 19
Bremen e esc., "Sierra Nevada" .. 21
Londres e esc., "Avilla Star" .. 25
Idem, "Highland Chieftain" .. 25
Amsterdam e esc., "Zeelandia" .. 25

DO RIO DA PRATA

Rio da Prata, "Soutern Cross" .. 7
Idem, "Belvedere" .. 7
Idem, "Cap Arcona" .. 7
Idem "Almeda Star" .. 12
Buenos Aires e esc., "Baependy" .. 12
Rio da Prata, "Sierra Salvada" .. 13
Idem, "Western Prince" .. 14
Idem, "Almunzora" .. 17
Idem, "Eubée" .. 17
Idem, "Flandria" .. 19
Idem, "Highland Patriot" 19
Idem, "Neptunia" .. 20
Idem, "Monte Sarmiento" .. 20
Idem, "Pan America" .. 21
Idem, "Principessa Maria". 24

DE CABOTAGEM

Belém e esc., "Comte Ripper" .. 7
Portos do Sul "Uru" .. 7
Portos do Sul, "Conte Alcidio" .. 7
Iguape, e esc., "Pirahy" .. 8
Rio Grande, "Campos" .. 9
Cabedello, e esc., "Araraquara" .. 11
Portos do Norte, "Campos Salles" .. 12
Idem Sul, "Laguna" .. 12
Santos, "Taubaté" .. 13
Portos do Sul "Cubatão". 13
Idem, "Ararangua" ..4 14
Penedo e esc., "Tres de Outubro" .. 14
Tutoya e esc., "Pyrineus" .. 16
Portos do Sul, "Aratimbó". 19
Santos, "Lages" .. 23

VAPORES A SAIR

PARA OS ESTADOS UNIDOS

Nova York e esc., "Southern Cross" .. 7
Idem, "Western Prince" .. 14
Nova Orleans e esc., "Taubaté" .. 14
Nova York, e esc., "Taubaté" .. 14
Nova York e esc., "Pan America" .. 21
Nova York e esc., "Southern Prince" .. 23
Nova Orleans, e esc., "Phoenica" .. 29

PARA A EUROPA

Trieste e esc., "Belvedere" 7
Marselha e esc., "Mendoza" 7
Hamburgo e esc., "Cap. Arcona" .. 9
Finlandia e esc., "Pacific" 10
Londres e esc., "Almeda Star" .. 12
Londres e esc., "Almeda Star" .. 13
Bremen e esc., "Sierra Salvada" .. 13
Hamburgo e esc., "Ruy Barbora" .. 15
Antuerpia e esc., "Lindonier" .. 15
Escandinavia, "Bra-Kar" .. 15
Southampton e esc., "Almanzora" .. 17
Havre, e esc., "Eubeé" .. 17
Rotterdam e esc., "Alphaca" 18
Amsterdam e esc., "Flandria" .. 19
Trieste, e esc., "Neptunia". 20

PARA O RIO DA PRATA

Idem, "General San Martin" .. 7
Idem, "Neptunia" .. 7
Idem, "Pan America" .. 8
Japão (Via Cabo) "Arizona Maru" .. 8
Rio da Prata "Jamaique". 9
Idem, "Indier" .. 10
Rio da Prata, "Highland Monarch" .. 11
Idem, "Uruguayo" .. 12
P. do Pacifico, "Hmmon". 13
Rio da Prata, "Southern Prince" .. 14
Idem, "La Coruna" .. 15
Buenos Aires, e esc., "Campos Salles" .. 16
Rio da Prata "Alcantara". 17
Idem, "Augustus" .. 19
Idem, "Sierra Nevada" .. 21
Idem, "American Legion" .. 23

PARA CABOTAGEM

Belém, e esc., "Itapagé" .. 7
Portos do Sul, "Itahyté" . 3
Cabedello e esc., "Itaquatiá" .. 8
Laguna e esc., Carl Hoepecke" .. 9
Pará e esc., "Victoria" .. 9
Portos do Sul "Itassucê". 10
Portos do Norte, "Santos". 10
S. Matheus e esc., "Serra Branca" .. 11
Caravellas e esc., "Alice" 12
Portos do Sul, "Itaperuna" 13
Portos do Sul, "Tres de Outubro" .. 15
Recife, e esc., "Porto Alegre" .. 15
Cabedellos e esc., "Ararangua" .. 16
Cabedello, e esc. "Aratimbó" .. 21
Portos do Sul, "Piryneus". 23

EM TODAS AS PHARMACIAS
PREÇO 1$500

MARITIMAS

VARIAS NOTICIAS

Está marcada para hoje, ás 19 horas, uma assembléa dos associados do Syndicato dos Motoristas da Marinha Mercante, afim de serem tratados assumptos que se prendem aos interesses da classe, bem como, preencher os cargos vagos da administração.

—— Para exercer as funcções de inspector sanitario a bordo do vapor "Itapuca", foi designado o dr. José Coelho de Souza.

—— O movimento da thesouraria do Instituto de Aposentadoria e Pensões dos Maritimos, accusou até hontem um saldo de 6.925:337$556.

—— Sabemos que por toda esta semana, os syndicatos que têm representação na Federação dos Maritimos lançarão um protesto contra a attitude assumida pela directoria dessa entidade maxima, a respeito do Instituto de Pensões. Segundo, se propala, os homens do mar, acham que a Federação não deve levar o caso para o terreno pessoal, intromettendo-se na impugnação dos conselheiros-empregadores, por não ser de sua alçada e sim, dos patrões.

—— De regresso dos portos do norte, fundeará na Guanabara, hoje, ás 17 horas, o paquete "Commandante Ripper".

Essa unidade do Lloyd traz para o Rio, grande numero de passageiros, cujo passadio vem confiado ao competente profissional de Camara, commissario Aguinaldo Gama Ribeiro.

Indicador Profissional

Dr. Oswaldo Barbosa
PROF. DE CLINICA MEDICA DA FACULDADE DE MEDICINA DO PARA'
Doenças do figado, estomago, pulmões e coração.
Installações completas de electricidade medica raios X, ultra frequencia, banhos hy-drelectricos e de luz, raios ultra-vermelhos e ultra-violetas.
EXAMES DE LABORATORIO.
CONSULTORIO: 7 de Setembro, 135, 3º andar — 2-0688.
RESIDENCIA — Rua Paulino Fernandes, 82—Botafogo. 6-2231.

Dr. Henrique Baptista
E
Dr. Renato Baptista
PARTOS E MOLESTIAS DE SENHORAS
RAINHA ELISABETH, 256 — Phone: 7-4013
VISCONDE DE ITAMARATY, 14-A — Phone: 8-7877

Gabinete de Raios X
DOS DRS
VICTOR CORTES
E
PAULO CORTES
Radio diagnostico Exames radiologicos a domicilio.
RUA DA ASSEMBLÉA, 73
1º andar
Tel.: 2-5330

Clinica Medico-cirurgica
Dr. Americo Caparica
Consultorio: Rua Visconde do Rio Branco N. 31 sobrado (Tem elevador)
Telephone: 2-2949
DIARIAMENTE DAS 3 A'S 7 HORAS.
Residencia: Rua Paulo de Frontin n. 163 — 2º andar.
Telephone: 2-7804.

Dr. Water B. Moreira
Molestias do utero, ovarios, partos e operações.
Residencia: Rua Ferreira de Andrade, 42 — Tel.: 9-2400
Consultorio: Rua Archias Cordeiro, 172-sobrado — das 12 ás 14 horas.

Dr. Alvaro Moutinho
Doenças dos rins, bexiga, prostata, etc. Cura rapida sem dor.
da GONORREA
aguda ou cronica e suas complicações no homem e na mulher prostatites, cistites, orquites inflammações do utero, ovarios etc. Tratamento pela electricidade. Diatermia D'Arsonvalização, Ozonoterapia, Estreitamento da Uretra,
IMPOTENCIA
10 ás 18 — Buenos Aires, 77-4º.

CASA DE SAUDE SÃO SEBASTIÃO
160—RUA BENTO LISBOA—160
Telephone: 5-4001 — 5-4002
DIARIAS DESDE 15$000
Situada no local mais aprazivel desta cidade. Aberto á clinica de todos os srs. medicos
OPERAÇÕES E PARTOS
REGIMENS ALIMENTARES
Duchas Raio-X.
Medicos: dr. Cincinato Simões Corrêa — Director: Luis Simões Corrêa.

Haroldo Teixeira Leite
ADVOGADO
Rua S. Pedro 112-2º andar — Telephone: 3-4977.
Diariamente das 3 ás 5 horas.

Doenças: Pelle e Syphilis
Dr. Aguinaldo Pereira Rego
Edif. do Cinema Odeon — 12º and. Sala 1218.
2as. 4as. e 6as. das 3 ás 6 hs.

Dr. Brandino Corrêa
Molestias do apparelho Genito - Urinario no homem ou na mulher — OPERAÇÕES — Utero, ovarios. prostata. rins. bexiga etc. Cura rapida por processo moderno sem dôr. da
GONORRHE'A
e suas complicações — Prostatites, orchites, cystites, estreitamentos, etc. Diatermia. Darsonvalização — Rua Republica do Perú' n.º 23, sob das 7 ás 8 1/2 e das 14 ás 18 horas. Domingos e feriados das 7 ás 9 hs.

DR. NEWTON MOTTA
MEDICO
(Do Hospital S. Francisco e da Beneficencia Hespanhola)
CONSULTORIO: Rua do Ouvidor, 164 (1º-sala 4).
RESIDENCIA — R. Professor Gabizo, 198 — Tel. 8-2048.

Doenças ano-rectaes
Dr. Lauro Borges
Tratamento das hemorrhoidas sem operações e sem dôr
RODRIGO SILVA, 14-8º — 2-1250.

DR. JORGE DE LIMA
CLINICA GERAL
RUA ALCINDO GUANABARA, 15 — 8º andar.
PHONE: 2-9277.

BLENORRHAGIA
Cura radical, no homem e na mulher, aguda ou chronica por mais antiga com injecções hypodermicas inoffensivas, sem reacção e sem lavagens, massagens, dilatações ou electricidade.
Tratamento radical de prostatite, orchite, impotencia, (no moço) estreitamento. Corrimento, regra dolorosa, escassa ou demasiada, inflammações do utero e ovario, esterilidade.
DR. JORGE A. FRANCO — do INS. OSWALDO CRUZ.
67, Assembléa — 2 ás 4 — Tel. 2-3112.

Quer ganhar sempre na loteria?

A astrologia offerece-lhe hoje a RIQUEZA. Aproveite-a sem demora e conseguirá FORTUNA e FELICIDADE. Orientando-me pela data de nascimento de cada pessoa, descobriri o modo seguro que com minha experiencia todos podem ganhar na loteria sem perder uma só vez. Mande seu endereço e 900 réis em sellos, para enviar-lhe GRATIS "O SEGREDO DA FORTUNA". Milhares de attestados provam as minhas palavras. — Prof. PAKCHANG TONG. — Meu endereço: Gral Mitre 2241. — Rosario (Sta. Fe) — (Republica Argentina)

CASA GUIOMAR
CALÇADO
"DADO"

35$ Pellica envernizada preta, pellica marron ou naco branco lavavel, Luiz XV, cubano alto.

22$ Box-calf marron ou preto.
25 Box-calf com camurça marron ou preta.
27$ Envernizado preto ou marron e branco.

35$ Trançado abertinho em azul, preto, marron, encarnado ou branco mexicano.

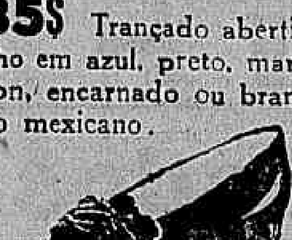

18$ Naco marron ou pellica envernizada, preta, salto baixo, de 28 a 38.

Porte 2$000 em par.
Catalogo gratis, pedidos a Julio N. de Souza & Cia
Avenida Passos, 120
Teleph.: 4-4424

CONCESSÃO UNICA DO GOVERNO DA REPUBLICA

LOTERIA FEDERAL DO BRASIL

Contrato celebrado com o Governo Federal em 20 de Julho de 1932, á vista da Lei n. 21.143, de 10 de Março de 1932

148.ª EXTRAÇÃO

PREMIO MAIOR:

200:000$000

PLANO U

Lista da extração de QUARTA-FEIRA, 6 de JUNHO de 1934

4.487 PREMIOS

Nesta LISTA nao figuram por extenso os numeros premiados pela terminacão

Os bilhetes são litografados em papel branco, tinta azul claro, fundo azul escuro e numeração preta na frente, com a inscricão: Extração em 6 de Junho de 1934 ás 14 horas

Atenção: Verifiquem a terminação de seus BILHETES

Todos os numeros terminados em 8 têm 40$000

TODOS OS NUMEROS TERMINADOS EM 8 TEM 40$000

0

16 — 100$
89 — 50$
100 — 50$
106 — 100$
107 — 50$
125 — 50$
163 — 50$
214 — 50$
236 — 50$
259 — 50$
266 — 100$
290 — 50$
369 — 50$
409 — 50$
413 — 50$
450 — 200$
472 — 50$
512 — 50$
529 — 50$
533 — 200$
541 — 50$
557 — 50$
575 — 50$

583
1:000$000

613 — 50$
640 — 200$
665 — 50$
668 — 50$
677 — 50$
765 — 50$
772 — 100$
773 — 50$
808 — 50$
822 — 50$
845 — 50$
894 — 50$
895 — 50$
988 — 50$

TODOS OS NUMEROS DESTE MILHAR TERMINADOS EM 8 TEM 40$000

1

1071 — 50$
1133 — 50$
1161 — 50$
1176 — 50$
1197 — 50$
1202 — 50$
1206 — 50$
1213 — 50$
1217 — 200$
1222 — 50$
1259 — 50$
1260 — 50$
1271 — 50$
1328 — 50$
1336 — 50$
1381 — 50$
1400 — 50$
1585 — 100$
1649 — 50$
1688 — 50$
1777 — 50$
1828 — 50$
1878 — 50$
1921 — 50$

TODOS OS NUMEROS DESTE MILHAR TERMINADOS EM 8 TEM 40$000

2

2000 — 100$
2010 — 50$
2253 — 50$
2261 — 50$
2297 — 100$
2359 — 50$
2404 — 50$
2446 — 50$
2494 — 50$
2501 — 50$
2548 — 50$
2640 — 50$
2651 — 50$
2730 — 50$
2735 — 50$
2770 — 50$
2834 — 50$
2857 — 50$
2929 — 50$

2939
100:000$
Rio

2952 — 50$
2999 — 50$

TODOS OS NUMEROS DESTE MILHAR TERMINADOS EM 8 TEM 40$000

3

3015 — 50$
3026 — 50$
3028 — 50$
3039 — 50$
3062 — 50$
3078 — 50$
3117 — 200$
3148 — 50$
3191 — 50$
3206 — 50$
3254 — 50$
3262 — 50$
3321 — 50$
3431 — 50$
3479 — 50$
3490 — 50$
3526 — 50$
3545 — 50$

3586
1:000$000

3587 — 50$
3614 — 100$
3620 — 50$
3643 — 50$
3654 — 50$
3662 — 50$
3679 — 50$
3695 — 50$
3704 — 100$
3819 — 100$
3831 — 50$
3872 — 50$
3889 — 50$
3940 — 50$
3958 — 50$
3993 — 50$
3996 — 50$

TODOS OS NUMEROS DESTE MILHAR TERMINADOS EM 8 TEM 40$000

4

4000 — 50$
4005 — 50$
4019 — 500$
4054 — 50$
4065 — 50$
4067 — 50$
4073 — 50$
4109 — 100$
4119 — 50$
4155 — 50$
4157 — 50$
4161 — 50$

4171
1:000$000

4184 — 50$
4185 — 50$
4188 — 50$
4200 — 50$
4248 — 50$
4266 — 100$
4302 — 50$
4349 — 50$
4359 — 100$
4383 — 50$
4396 — 50$
4419 — 50$
4420 — 50$
4513 — 50$
4535 — 50$
4597 — 50$
4608 — 50$
4634 — 50$
4709 — 50$
4715 — 50$
4758 — 50$
4851 — 50$
4904 — 50$
4926 — 50$
4948 — 50$
4966 — 50$
4978 — 50$

TODOS OS NUMEROS DESTE MILHAR TERMINADOS EM 8 TEM 40$000

5

5068 — 50$
5181 — 50$
5202 — 50$
[illegible]9 — 50$
5260 — 200$
5265 — 50$
5292 — 50$
5308 — 50$
5378 — 50$
5404 — 50$
5510 — 50$
5558 — 50$
5633 — 50$
5649 — 50$
5707 — 50$
5758 — 50$
5801 — 50$
5819 — 50$
5825 — 50$
5867 — 100$
5878 — 50$
5883 — 50$
5916 — 50$
5960 — 200$

TODOS OS NUMEROS DESTE MILHAR TERMINADOS EM 8 TEM 40$000

6

6023 — 100$
6085 — 50$
6122 — 50$
6150 — 50$
6194 — 50$
6252 — 50$
6272 — 50$
6323 — 50$
6327 — 50$
6381 — 50$
6387 — 50$
6400 — 50$
6467 — 50$
6476 — 50$
6489 — 50$
6520 — 50$
6553 — 500$
6753 — 100$
6767 — 100$
6867 — 50$
6872 — 100$
6887 — 50$
6920 — 50$
6937 — 50$

TODOS OS NUMEROS DESTE MILHAR TERMINADOS EM 8 TEM 40$000

7

7027 — 50$
7073 — 50$
7101 — 100$
7111 — 50$
7116 — 100$
7149 — 50$
7190 — 200$
7207 — 50$
7216 — 50$
7297 — 50$
7320 — 50$
7326 — 50$
7336 — 100$
7382 — 50$
7502 — 50$
7602 — 50$
7661 — 50$
7667 — 50$
7682 — 50$
7691 — 100$
7713 — 50$
7735 — 50$
7746 — 50$
7755 — 50$
7764 — 50$
7808 — 50$
7867 — 50$
7908 — 50$
7921 — 50$
7997 — 50$

TODOS OS NUMEROS DESTE MILHAR TERMINADOS EM 8 TEM 40$000

8

8003 — 50$
8026 — 50$
8030 — 50$
8052 — 50$
8081 — 50$
8088 — 50$
8139 — 50$
8178 — 50$
8308 — 50$
8311 — 50$
8394 — 200$
8454 — 50$
8459 — 50$
8498 — 50$
8513 — 500$
8550 — 500$
8582 — 500$
8635 — 50$
8666 — 50$
8675 — 100$
8684 — 50$
8697 — 50$
8706 — 50$
8739 — 50$
8879 — 50$
8891 — 50$
8926 — 50$
8967 — 50$
8987 — 50$

TODOS OS NUMEROS DESTE MILHAR TERMINADOS EM 8 TEM 40$000

9

9111 — 50$
9124 — 50$
9148 — 50$
9228 — 100$
9238 — 50$
9245 — 100$
9284 — 50$
9293 — 100$
9318 — 100$
9325 — 100$
9351 — 50$
9384 — 50$
9456 — 50$
9470 — 50$
9565 — 200$
9593 — 100$
9602 — 200$
9643 — 50$
9686 — 100$
9713 — 500$
9733 — 50$
9740 — 50$
9762 — 50$
9832 — 50$
9847 — 50$
9887 — 50$
9962 — 50$
9968 — 200$

TODOS OS NUMEROS DESTE MILHAR TERMINADOS EM 8 TEM 40$000

10

10005 — 50$
10017 — 50$
10035 — 50$
10086 — 200$
10335 — 50$
10341 — 50$
10358 — 50$
10406 — 50$
10418 — 50$
10492 — 50$
10505 — 50$
10506 — 50$
10683 — 100$
10733 — 50$
10747 — 50$
10753 — 200$
10796 — 50$
10807 — 50$
10837 — 50$
10846 — 50$
10859 — 500$
10878 — 50$
10879 — 100$
10894 — 50$
10913 — 500$
10949 — 50$
10984 — 50$

TODOS OS NUMEROS DESTE MILHAR TERMINADOS EM 8 TEM 40$000

11

11055
2:000$000

11087 — 50$
11119 — 50$
11125 — 50$
11218 — 50$
11235 — 50$
11239 — 50$

11240
5:000$000

11322 — 50$
11377 — 50$
11397 — 50$
11419 — 50$

11448
20:000$000

11492 — 50$
11499 — 50$
11578 — 100$
11612 — 50$
11644 — 50$
11668 — 50$
11719 — 50$
11757 — 50$
11767 — 50$
11797 — 50$
11962 — 50$

TODOS OS NUMEROS DESTE MILHAR TERMINADOS EM 8 TEM 40$000

12

12007 — 50$
12089 — 50$
12179 — 50$
12218 — 50$
12245 — 50$
12312 — 100$
12382 — 50$
12489 — 50$
12542 — 50$
12560 — 50$
12577 — 50$
12591 — 100$
12705 — 50$
12755 — 100$
12783 — 50$
12839 — 50$
12926 — 100$
12943 — 50$

TODOS OS NUMEROS DESTE MILHAR TERMINADOS EM 8 TEM 40$000

13

13017 — 50$
13084 — 50$
13098 — 200$
13118 — 50$
13131 — 50$
13138 — 500$
13190 — 200$
13201 — 50$
13261 — 50$
13290 — 50$
13296 — 50$
13307 — 50$
13311 — 50$
13320 — 50$
13335 — 100$
13340 — 50$
13362 — 50$
13364 — 100$
13416 — 50$
13417 — 200$
13445 — 50$
13483 — 50$
13493 — 50$
13605 — 50$
13631 — 50$
13663 — 50$
13677 — 100$
13678 — 50$
13780 — 100$
13903 — 50$
13935 — 200$
13942 — 50$

TODOS OS NUMEROS DESTE MILHAR TERMINADOS EM 8 TEM 40$000

14

14043 — 50$
14052 — 50$
14134 — 50$
14146 — 200$
14226 — 100$
14229 — 50$
14243 — 50$
14290 — 500$
14345 — 50$
14363 — 50$
14388 — 500$
14420 — 50$
14422 — 50$
14461 — 50$
14500 — 50$
14529 — 50$
14541 — 50$
14555 — 50$
14561 — 50$
14573 — 50$
14626 — 50$
14675 — 50$
14679 — 50$
14696 — 100$
14731 — 50$
14780 — 50$
14796 — 50$
14812 — 50$
14876 — 50$
14879 — 50$

14910
1:000$000

14955
1:000$000

14960 — 50$

TODOS OS NUMEROS DESTE MILHAR TERMINADOS EM 8 TEM 40$000

15

15002 — 50$
15038 — 50$
15111 — 50$
15133 — 50$
15146 — 50$
15239 — 500$
15288 — 50$
15436 — 50$
15461 — 50$
15494 — 50$
15497 — 100$
15503 — 200$
15524 — 50$
15587 — 50$
15608 — 50$
15618 — 50$
15649 — 50$
15662 — 50$
15681 — 50$
15728 — 50$
15744 — 50$
15801 — 50$
15813 — 50$
15836 — 50$
15906 — 50$
15964 — 50$
15978 — 50$

TODOS OS NUMEROS DESTE MILHAR TERMINADOS EM 8 TEM 40$000

16

16057 — 500$
16062 — 50$
16066 — 50$
16188 — 50$
16191 — 50$
16221 — 50$
16267 — 50$
16272 — 50$
16288 — 50$
16322 — 50$
16377 — 50$
16386 — 50$
16424 — 50$
16501 — 50$
16523 — 50$
16534 — 50$
16550 — 50$
16568 — 50$
16573 — 50$
16749 — 50$
16760 — 50$
16767 — 100$
16775 — 50$
16795 — 50$
16813 — 200$
16815 — 50$
16854 — 500$
16888 — 100$
16900 — 50$
16918 — 50$
16993 — 100$

TODOS OS NUMEROS DESTE MILHAR TERMINADOS EM 8 TEM 40$000

17

17086 — 50$
17125 — 50$
17176 — 50$
17190 — 50$
17242 — 200$
17284 — 50$
17362 — 50$
17368 — 100$
17407 — 50$
17420 — 50$
17422 — 50$
17494 — 100$
17559 — 100$
17563 — 50$
17569 — 50$
17597 — 50$
17642 — 50$
17715 — 50$
17741 — 50$
17762 — 50$
17786 — 50$
17888 — 50$
17914 — 50$
17915 — 50$
17925 — 200$
17957 — 50$

TODOS OS NUMEROS DESTE MILHAR TERMINADOS EM 8 TEM 40$000

18

18030 — 50$
18063 — 50$
18161 — 50$
18170 — 50$
18216 — 50$
18318 — 100$
18334 — 100$
18355 — 50$
18370 — 50$
18432 — 50$
18465 — 50$
18466 — 50$

18496
1:000$000

18512 — 50$
18514 — 100$
18556 — 100$
18589 — 50$
18620 — 50$
18623 — 50$
18626 — 50$
18635 — 50$
18706 — 100$
18738 — 50$
18744 — 50$
18776 — 50$
18786 — 50$
18790 — 50$
18843 — 50$
18845 — 50$
18857 — 50$
18893 — 50$
18896 — 50$
18909 — 200$
18931 — 100$
18948 — 500$
18954 — 50$
18962 — 50$
18987 — 50$
18990 — 50$

TODOS OS NUMEROS DESTE MILHAR TERMINADOS EM 8 TEM 40$000

19

19037 — 200$
19055 — 500$
19078 — 50$
19103 — 50$
19163 — 100$
19173 — 50$
19209 — 100$
19216 — 50$
19382 — 50$
19430 — 500$
19448 — 100$
19507 — 50$
19533 — 50$
19568 — 100$
19610 — 50$
19639 — 50$
19640 — 50$
19648 — 50$
19659 — 200$
19704 — 50$
19847 — 50$
19855 — 50$
19879 — 200$
19925 — 50$

TODOS OS NUMEROS DESTE MILHAR TERMINADOS EM 8 TEM 40$000

20

20037 — 50$
20056 — 50$
20108 — 50$
20203 — 50$
20223 — 50$
20302 — 50$
20354 — 50$
20393 — 50$
20403 — 50$
20467 — 50$
20490 — 50$
20501 — 50$
20510 — 50$
20518 — 50$
20528 — 50$
20535 — 100$
20541 — 50$
20724 — 50$
20731 — 50$
20769 — 500$
20792 — 50$
20838 — 50$
20879 — 50$
20893 — 50$

TODOS OS NUMEROS DESTE MILHAR TERMINADOS EM 8 TEM 40$000

21

21072 — 50$
21122 — 50$
21150 — 50$
21174 — 50$
21208 — 50$
21228 — 50$
21252 — 50$
21286 — 50$
21365 — 50$
21407 — 50$
21456 — 50$
21474 — 200$
21475 — 50$
21500 — 50$

21510
2:000$000

21578 — 100$
21595 — 50$
21602 — 50$
21604 — 50$
21637 — 500$
21800 — 50$
21840 — 500$
21941 — 50$
21942 — 100$
21957 — 50$
21991 — 100$

TODOS OS NUMEROS DESTE MILHAR TERMINADOS EM 8 TEM 40$000

22

22031 — 50$
22056 — 50$
22100 — 50$
22168 — 50$
22178 — 50$
22188 — 50$
22215 — 50$
22216 — 50$
22242 — 50$
22267 — 50$
22275 — 50$
22277 — 100$
22315 — 50$
22362 — 50$
22368 — 50$
22403 — 200$
22422 — 50$
22479 — 50$
22481 — 50$
22510 — 50$
22552 — 100$
22557 — 50$
22621 — 50$
22665 — 50$
22715 — 50$
22811 — 50$
22836 — 50$
22893 — 50$
22917 — 50$
22920 — 50$
22954 — 200$
22960 — 50$
22973 — 50$

TODOS OS NUMEROS DESTE MILHAR TERMINADOS EM 8 TEM 40$000

23

23054 — 50$
23104 — 50$
23105 — 100$
23129 — 50$
23132 — 50$
23158 — 50$
23164 — 50$
23235 — 50$
23258 — 50$
23322 — 50$
23378 — 50$
23400 — 50$
23459 — 50$
23460 — 50$
23468 — 50$
23515 — 50$
23518 — 50$
23522 — 50$
23524 — 50$
23525 — 50$
23551 — 50$
23588 — 50$
23606 — 50$
23704 — 50$
23710 — 50$
23720 — 50$
23732 — 100$
23816 — 50$
23837 — 50$
23879 — 100$
23897 — 50$
23992 — 50$

TODOS OS NUMEROS DESTE MILHAR TERMINADOS EM 8 TEM 40$000

24

24002 — 50$
24027 — 50$
24138 — 50$
24151 — 200$
24179 — 50$
24241 — 50$
24325 — 50$
24330 — 100$
24383 — 50$
24394 — 50$
24443 — 50$
24465 — 100$
24499 — 200$
24555 — 50$
24618 — 200$
24632 — 50$
24677 — 500$
24733 — 50$
24744 — 50$
24748 — 50$
24775 — 50$
24857 — 50$
24861 — 50$
24965 — 100$
24975 — 50$

TODOS OS NUMEROS DESTE MILHAR TERMINADOS EM 8 TEM 40$000

25

25059
1:000$000

25263 — 50$
25292 — 50$
25331 — 50$
25401 — 50$
25589 — 50$
25616 — 50$
25643 — 100$
25687 — 50$
25867 — 50$
25899 — 50$
25900 — 50$
25925 — 50$
25935 — 50$

TODOS OS NUMEROS DESTE MILHAR TERMINADOS EM 8 TEM 40$000

26

26040 — 50$
26096 — 50$
26117 — 200$
26139 — 50$
26167 — 50$
26183 — 50$
26289 — 50$
26290 — 50$
26319 — 500$
26323 — 50$
26355 — 50$
26416 — 50$
26428 — 50$
26509 — 50$
26527 — 50$
26537 — 50$
26622 — 50$

26654
1:000$000

26659 — 50$
26681 — 100$
26702 — 50$
26790 — 50$
26803 — 50$
26855 — 50$
26863 — 50$
26869 — 100$
26936 — 100$
26969 — 50$

TODOS OS NUMEROS DESTE MILHAR TERMINADOS EM 8 TEM 40$000

27

27073 — 50$
27137 — 500$
27163 — 500$
27197 — 100$
27222 — 50$
27252 — 50$
27386 — 200$
27389 — 50$
27452 — 50$
27460 — 50$
27468 — 50$
27477 — 100$
27544 — 50$
27551 — 100$
27568 — 50$
27577 — 50$
27679 — 50$
27722 — 50$
27729 — 50$
27767 — 50$
27856 — 50$
27865 — 50$
27949 — 50$
27966 — 50$
27992 — 50$

TODOS OS NUMEROS DESTE MILHAR TERMINADOS EM 8 TEM 40$000

28

28022 — 50$
28087 — 50$
28140 — 50$
28157 — 50$
28161 — 50$
28183 — 50$
28190 — 50$

28227. Ap. 5:000$

28228
200:000$
S. Paulo

28229. Ap. 5:000$

28233 — 50$
28249 — 50$
28273 — 50$
28389 — 50$
28442 — 50$
28512 — 50$
28515 — 100$
28533 — 50$
28552 — 50$
28718 — 50$
28752 — 50$
28759 — 50$
28796 — 50$
28808 — 50$
28853 — 500$
28858 — 50$
28871 — 50$
28875 — 50$
28953 — 50$
28963 — 50$
28975 — 50$
28986 — 50$

TODOS OS NUMEROS DESTE MILHAR TERMINADOS EM 8 TEM 40$000

29

29033 — 50$
29044 — 50$
29093 — 50$
29101 — 50$
29104 — 50$
29234 — 50$
29257 — 50$
29270 — 50$
29298 — 200$
29311 — 50$
29366 — 50$
29395 — 500$
29405 — 50$
29430 — 100$
29449 — 100$
29467 — 50$
29479 — 50$
29513 — 50$
29515 — 50$
29525 — 50$
29619 — 50$
29644 — 50$
29677 — 50$
29719 — 50$
29728 — 100$
29770 — 100$
29796 — 50$
29841 — 50$
29854 — 50$
29862 — 100$
29890 — 50$
29913 — 50$
29978 — 50$

TODOS OS NUMEROS DESTE MILHAR TERMINADOS EM 8 TEM 40$000

30

30063 — 50$
30118 — 50$
30161 — 50$
30202 — 50$
30231 — 50$
30265 — 50$
30320 — 100$
30360 — 50$
30373 — 50$
30385 — 50$
30416 — 50$
30444 — 50$
30455 — 50$
30462 — 500$
30532 — 50$
30538 — 50$
30580 — 50$
30598 — 200$
30619 — 50$
30623 — 50$

30636
10:000$000

30655 — 50$
30659 — 50$
30743 — 50$
30774 — 50$
30792 — 50$
30801 — 50$
30922 — 50$

TODOS OS NUMEROS DESTE MILHAR TERMINADOS EM 8 TEM 40$000

31

31002 — 50$
31097 — 50$
31126 — 50$
31138 — 100$
31170 — 50$
31229 — 100$
31276 — 50$
31286 — 50$
31288 — 500$
31313 — 50$
31334 — 200$
31344 — 50$
31441 — 50$
31513 — 50$
31544 — 50$
31552 — 100$

31553
3:000$000

31590 — 100$
31603 — 50$
31694 — 50$
31740 — 100$
31757 — 50$
31812 — 50$
31873 — 50$
31894 — 100$
31964 — 50$
31982 — 50$
31987 — 50$

TODOS OS NUMEROS DESTE MILHAR TERMINADOS EM 8 TEM 40$000

32

32045 — 50$
32113 — 50$
32191 — 50$
32321 — 50$
32343 — 50$
32382 — 50$
32456 — 50$
32495 — 50$
32503 — 500$
32609 — 50$
32624 — 50$
32635 — 100$
32675 — 50$
32695 — 50$
32704 — 100$
32761 — 50$
32764 — 50$
32835 — 50$
32839 — 50$
32844 — 50$
32890 — 50$
32933 — 50$

TODOS OS NUMEROS DESTE MILHAR TERMINADOS EM 8 TEM 40$000

33

33014 — 100$
33016 — 100$
33098 — 50$
33169 — 50$
33175 — 50$
33190 — 50$
33228 — 50$
33284 — 50$
33348 — 50$
33380 — 50$
33423 — 50$
33433 — 50$
33465 — 100$
33489 — 50$
33501 — 50$
33502 — 50$
33518 — 50$
33544 — 50$
[illegible] — 50$
33552 — 50$
33566 — 50$
33601 — 50$
33611 — 50$
33640 — 50$
33678 — 50$
33727 — 50$
33776 — 50$
33868 — 500$
33900 — 50$
33910 — 50$

TODOS OS NUMEROS DESTE MILHAR TERMINADOS EM 8 TEM 40$000

34

34025 — 50$
34055 — 50$
34100 — 100$
34104 — 50$
34114 — 50$
34136 — 50$
34154 — 50$
34160 — 50$
34179 — 100$
34201 — 50$
34296 — 50$
34308 — 500$
34383 — 50$
34403 — 50$
34404 — 100$
34407 — 50$
34450 — 200$
34487 — 50$
34499 — 50$
34509 — 50$
34577 — 200$
34590 — 50$
34648 — 50$
34688 — 50$
34698 — 50$
34707 — 50$
34767 — 50$
34799 — 50$
34827 — 50$
34831 — 50$
34887 — 50$
34984 — 50$
34994 — 50$

TODOS OS NUMEROS DESTE MILHAR TERMINADOS EM 8 TEM 40$000

PREMIOS MAIORES

28228 — 200:000$ — S. Paulo
2939 … 100:000$ — Rio
11448 — 20:000$000 — S. Paulo
30636 — 10:000$000 — Rio
11240 — 5:000$000 — S. Paulo
31553 — 3:000$000 — Rio
11055 — 2:000$000 — Fortalêza
21510 — 2:000$000 — S. Paulo

TODOS OS NUMEROS TERMINADOS EM 8 TEM 40$000

Todos os numeros terminados em 8 têm 40$000

PLANO DA PRESENTE LISTA

PLANO U

PREMIOS

1	Premio de	200:000$000
1	" "	100:000$000
1	" "	20:000$000
1	" "	10:000$000
1	" "	5:000$000
1	" "	3:000$000
2	" " 2:000$000	4:000$000
8	" " 1:000$000	8:000$000
31	" " 500$000	15:500$000
40	" " 200$000	8:000$000
100	" " 100$000	10:000$000
800	" " 50$000	40:000$000
3.500	" " 40$000 para os bilhetes terminados com o algarismo final do primeiro premio	140:000$000
4.487		563:500$000

O Escriptorio á rua da Alfandega n. 28 estará aberto para pagamentos todos os dias uteis, das 9 ás 11 1/2 e das 13 1/2 ás 16 horas, excepto nos dias feriados.

A Administração pagará o valor que representem os bilhetes premiados, durante os primeiros 6 mezes da respectiva extração, ao seu portador, e não attenderá reclamação alguma por perda ou subtração de bilhetes.

No caso do premio maior caber ao numero 1, serão considerados como aproximações os imédiatamente superior e o ultimo dos milhares que jogarem; sendo sorteado o ultimo, serão aproximações o imediatamente inferior e o primeiro, isto é, o numero 1.

As extrações principiam ás 14 horas

Plano da proxima extração em 9 de Junho de 1934

PLANO R

PREMIOS

1	Premio de	800:000$000
1	" "	100:000$000
1	" "	20:000$000
1	" "	16:000$000
1	" "	5:000$000
4	Premios de 2:000$000	8:000$000
10	" " 1:000$000	10:000$000
50	" " 500$000	25:000$000
100	" " 200$000	20:000$000
1.000	" " 40$000	40:000$000
3.000	" " 70$000 para os bilhetes terminados com o algarismo final do primeiro premio	210:000$000
4.168		1.[illegible]:000$000

148.ª Extração = Concessionario: João Leite Filho = O Fiscal do Governo: Rene Mostardeiro — O Ajudante do Fiscal do Governo: Eugenio Caetano de Oliveira Filho — O Escrivão: Joaquim Freitas Junior = **148.ª Extração**

Foi Assignado Hontem o Accordo Entre a Federação e a C. B. D.

FINALMENTE PACIFICADO O SPORT BRASILEIRO

Como Foi Feito o Accordo Entre a Federação e a C. B. D. — Uma Grande Data Sportiva — Detalhes da Pacificação — Outras Notas

Sr. Arnaldo Guinle, presidente do Conselho Administrativo da Liga Carioca

A pacificação do sport, veiu finalmente. Hontem foi assignado o accordo que põe um termo á todas as desavenças e que inaugura uma nova phase. Desde ha muito todos ansiavam pela pacificação, sem duvida necessaria, pelo muito que o sport vinha sendo prejudicado, com a questão que se eternizava. Em grande parte, manda a verdade que se accentue, o accordo veiu pela benefica actividade do sr. Enrique Pinto, emissario argentino. Não fora a sua interferencia, possivelmente ainda teriamos a lamentar o proseguimento das hostilidades. Não se torna necessario apontar os prejuizos que trouxe a crise sportiva, tão nitidos elles se apresentam. Ainda recentemente vimos o caso do campeonato mundial, em que não pudemos concorrer efficientemente, pela falta de elementos, os quaes certamente não escasseariam se a pacificação já tivesse sido feita. Por isso mesmo todos se devem congratular pelo fim de uma luta que só poderia retardar ou, pelo menos, difficultar o nosso progresso sportivo. Todos os votos são para que não mais se repita uma scisão tão lamentavel, como a que se verificou e que se vinha estendendo de ha dois annos para cá. Que a paz seja duradoura!

A ASSIGNATURA DO ACCORDO

O accordo foi assignado na séde da Federação Brasileira, falando neste momento os srs. Luiz Aranha e Arnaldo Guinle, que realtaram a importancia da pacificação, em nosso sport.

— A paz começará desde hoje, — declarou o sr. Arnaldo Guinle. — Os termos do accordo são claros. Pelo trabalho que se realizou eu estendo minha mão ao sr. Luiz Aranha.

O sr. Luiz Aranha accentuou que assignava o accordo "convencido de prestar um grande serviço ao sport brasileiro".

— A luta poderia ter um vencido ou um vencedor. Mas, no fim, o vencido estaria esmagado e o vencedor exhausto. A luta só podia fazer mal ao sport.

O MANDATO DO SR. LUIZ ARANHA FORA CASSADO!

Antes da assignatura do accordo, succedeu um facto imprevisto. O Conselho de Administração da C. B. D., resolveu cassar o mandato do sr. Luiz Aranha. Em face dessa resolução, claro está que surgiria uma difficuldade séria para a pacificação. Mas, em reunião posterior, o mesmo Conselho de Administração resolveu conceder poderes ao sr. Luiz Aranha, para tudo resolver.

UMA PROMESSA DO SR. ENRIQUE PINTO

Sabe-se que o perdão aos jogadores que integraram o scratch brasileiro, constituira um sério obstaculo para a realização do accordo entre a Federação e a C. B. D. Por seu lado, a Federação não queria que se estabelecesse isso como uma condição. Resolveria, depois o caso. Em face da difficuldade, o sr. Enrique Pinto resolveu comprometter-se com a C. B. D. a conseguir da Federação, o perdão dos jogadores.

OS TERMOS DO ACCORDO

"Aos seis dias do corrente mez de junho de mil novecentos e trinta e quatro, nesta cidade do Rio de Janeiro, Capital dos Estados Unidos do Brasil, e predio sito á Avenida Rio Branco, numero cento e trinta e seis, quinto andar, sala quinhentos e doze, séde da Federação Brasileira de Football, reuniram-se os senhores doutores Sergio Meira Filho, Arnaldo Guinle, Eduardo Trindade e Luiz Aranha, respectivamente, Presidente da Federação Brasileira de Football, presidente do Conselho de Administração da Liga Carioca de Football, presidente da Associação Metropolitana de Esportes Athleticos e presidente do Conselho de Administração da Confederação Brasileira de Desportos, com a presença do sr. Enrique Pinto, secretario da Liga Argentina de Football, para o fim de, por sua iniciativa, reconciliar as facções em que se dividiu o sport nacional.

Após a troca de impressões entre as pessoas acima citadas, por estarem todas de accordo, foram considerados pacificados os sports nacionaes observando-se as seguintes bases:

Primeira — A Associação Metropolitana de Esportes Athleticos fará publica demonstração de desaggravo e cordialidade aos clubs eliminados por ella quando da scisão na capital, comprommettendo-se, para isso, a annullar préviamente a eliminação e communicar essa annullação aos clubs em questão; e compromette-se, concomittantemente, desistir da acção judicial que moveu contra os clubs da Liga Carioca de Football por aquelle motivo.

Depois disto, a Associação Metropolitana de Esports Athleticos fará fusão com a Liga Carioca de Athletismo, entregando-os seus archivos e trophéos relativos aos outros sports ás suas respectivas ligas.

Segunda — A Confederação Brasileira de Desportos compromette-se a realizar a reforma de suas leis antes de primeiro de janeiro de mil novecentos e trinta e cinco, nos termos da proposta apresentada pela commissão constituida pelo artigo terceiro, desde já considerando pontos basicos os seguintes:

a) — extincção do Conselho de Julgamentos;

b) — transformação da assembléa geral, tal como existe actualmente, em um concelho constituido pelos presidentes das federações reconhecidas;

c) — os novos dirigentes deverão ser escolhidos, da primeira vez, pela commissão de que trata o artigo terceiro;

d) — inelegibilidade para os cargos dirigentes da nova organização dos directores ou conselheiros em exercicio pertencentes a quaesquer dos clubs filiados ás federações reconhecidas pela nova organização.

Terceira — Reconhecimento, concomittantemente com a reforma dos estatdtos da Confederação Brasileira de Desportos, como unicas dirigentes dos sports respectivos no paiz, da Federação Brasileira de Football e das Federações Brasileiras já fundadas de athletismo, basketball, tennis e quaesquer federações especializadas que de futuro sejam fundadas.

Quarta — A Federação Brasileira de Football compromette-se, em disposição estatutaria, a auxiliar financeiramente as demais federações especializadas que não tenham recursos para manter vida propria.

Quinta — Para realização de todas as clausulas do presente accordo, a Confederação nomeará o dr. Luiz Aranha, ou outra pessoa que seja aceita pela Federação Brasileira de Football e a Federação o dr. Arnaldo Guinle, ou a quem este indicar, os quaes, de commum accordo, elegerão o terceiro membro, como presidente, com voto de desempate.

Sexta — Em janeiro de mil novecentos e trinta e cinco, a Liga Carioca de Football creará o oitavo e ultimo membro da sua divisão principal de profissionaes, elegendo, por maioria de votos — em concurso com os clubs — Botafogo F. C., Andarahy A. C., S. C. Brasil e Olaria A. C., da Associação Metropolitana de Esportes Athleticos, que enviarão, para esse fim, ao presidente da Federação Brasileira de Football os seus votos por escripto — o club que, entre os quatro citados, occupará aquelle logar, ficando aos outros tres facultada a admissão na Sub-Liga Carioca de Football. — (aa.) Luiz Aranha, Sergio Meira, Eduardo Trindade, Arnaldo Guinle, Enrique Pinto".

Sr. Raul Campos, presidente da Liga Carioca

Os Irmãos Gracie Estão em Liberdade

Indultados pelo chefe do Governo Provisorio já se encontram em liberdade os irmãos Gracie. Como em torno dos conhecidos professores de jiu-jitsu se formou uma atmosphera de sympathia. Justifica-se que a noticia seja acolhida com agrado. Assim sendo, brevemente os irmãos Gracie combaterão de novo em nossos rings.

O Combinado Avelino victorioso

No festival realizado, domingo ultimo pelo Cavanellinhas F. C., o Combinado Avelino venceu o Combinado Cavanellas, pelo score de 3 a 0.

O team estava assim constituido: Tobias — Jacaré e Mineiro — Adaucto, Ary e Isidro (depois Palavrada) — Gumercindo, Valente, Gitão, Claudionor e Mario (depois Déca).

Fizeram os goals: Mario, 1 e Gitão 2.

CAPAS

PARA HOMENS

Gabardine c/ traspasse	68$000
Impermeavel Paulista	85$000
" Superior	98$000
" Inglez	125$000
"	135$000
" Granitado	135$000
" Chromado	155$000
Gabardine typo Inglez	125$000
" Extra	145$000
Sobretudo especial	59$000

PARA SENHORAS

Extra-leves brancas	89$000
Extra-leves frisadas	125$000
Seda em côres	118$000
Double-face super	165$000

aqui se aprende a comprar bem

MAGAZIN SEGADAES

RUA URUGUAYANA, 23-25-RIO

PROXIMO A' RUA 7

O Grande Combate de Amanhã no Stadium Riachuelo

Battalino Suspendeu os Treinos — Cerdan Chegou Hontem de Avião — O Que Será Esse Formidavel Combate e a Revanche Rodrigues X L. Chaves

Battalino

A grande espectativa reinante em torno do combate Battalino x Cerdan, será, finalmente, satisfeita amanhã á noite, quando estes dois altos expoentes do box sul e norte-americano subirem ao ring do Stadium Riachuelo para um combate sensacional, onde o argentino defenderá o prestigio do pugilismo sul-continental ante os poderosos punhos do vencedor de Kid Chocolate e La Barba.

Ha muito tempo que se não registra em nosso continente uma luta de tal importancia onde, dois pugilistas de renome e em plena posse de seus recursos, se defrontam com igual chance de vencer.

Eis a razão por que é enorme a expectativa em torno do programma de amanhã no Stadium Riachuelo, no qual, ademais, teremos, em luta de fundo, a 10 assaltos, a revanche Rodrigues x Lodez Chavez e mais duas interessantes preliminares.

BATTALINO SUSPENDEU OS TREINOS

Batling Battalino, o formidavel italo-americano de Hartford, suspendeu hontem seu preparo, Perante assistencia numerosa o vencedor de Al Singer fez seu ultimo treino no Stadium Riachuelo, deixando uma impressão poderosa de seu estado physico e technico. Sua rapidez assombrosa, sua variedade desconcertante de golpes, sua aggressividade tenaz e incansavel, maravilharam os assistentes. Battalino é de facto o mais completo pugilista que já veiu ao Brasil.

CERDAN EM NOSSA CAPITAL

Pelo avião de carreira chegou hontem á nossa capital Antonio Cerdan. E' aliás, a primeira vez que vem ao Brasil, por via aérea, um pugilista, o que se explica dada a alta importancia do embate. E' que Cerdan preferiu preparar-se em sua patria, onde dispunha de todos os elementos para conseguir uma fórma perfeita. Cerdan treinou na Argentina com Landini, Magneli, Peralta, Simon Guerra e Fernandito. Cerdan vem, pois, em optima fórma e com credenciaes para bater Battalino.

A REVANCHE RODRIGUES x LOPEZ CHAVEZ

O programma de amanhã no Stadium Riachuelo consta, como temos annunciado, de duas lutas de fundo: o combate Battalino x Cerdan e a revanche Rodrigues x Lopez Chavez. Este ultimo combate promette igualmente grandes sensações e está despertando tambem grande interesse. Na primira luta, depois de 10 rounds furiosos onde Chavez combateu como um leão, Rodrigues venceu por pontos. Chavez, todavia, não se conformou com a derrota que attribuiu ás suas incompletas condições physicas, pois, havia desembarcado dias antes de uma viagem por mar. Pediu a revanche e affirma que vencerá Rodrigues. De qualquer fórma, porém, o segundo combate tem de ser, pelo menos, tão encarniçado como o primeiro. A luta entre o puncher lusitano e o meio-pesado chileno, será em 10 rounds.

O PROGRAMMA COMPLETO

Além dos dois importantes combates acima, haverá ainda duas bôas preliminares. Nellas se baterão Armando Moraes, o aggressivo lusitano contra Brasilino Fino, que tão bôa luta fez com Liegard. Este combate é em revanche. Rodrigues Lima terá como adversario Euclydes Martins, um futuroso peso leve. Duas lutas de amadores abrem o programma.

A PESAGEM

A pesagem e o exame medico, serão feitos ás 11 horas no consultorio do dr. Anysio de Sá.

DR. JOSE' DE ALBUQUERQUE
Doenças sexuaes do Homem
Diagnostico causal e tratamento da
IMPOTENCIA EM MOÇO
Rua 7 de Setembro, 207 —

: TURF :

Programma e cotações para a reunião de sabbado

1ª carreira — Premio "Vampiro" — 1.200 metros — Réis 6:000$000.

		Ks.	Cts.
1	Palpiteira	51	12
2	Acauan	51	30
3	Garboso.	53	35

2ª carreira — Premio "Bolichero" — 1.400 metros — 3:000$000.

		Ks.	Cts.
1	(1 Lambary.	53	35
	(2 Andréa	52	50
2	(3 Jemopotyr . . .	56	30
	(4 Ubá	50	60
3	(5 Ibirapuitan . . .	51	40
	(6 Kremlin	55	30
	(7 Legenda	48	60
4	8 Saucy Sally . . .	50	3º
	(" Berenice. . . .	48	35

3ª carreira — Premio "Zelaya" — 1.400 metros — Réis 4:000$000.

		Ks.	Cts.
1—1	Le Revard	54	25
2	(2 Clo.	52	30
	(3 Algazarra	49	50
3	(4 Brazino	50	35
	(5 P. do Norte. . .	49	50
4	(6 Mineral	51	30
	(7 Yvette.	49	60

4ª carreira — Premio "Astro" — 1.600 metros — Réis 3:000$000.

		Ks.	Cts.
1	(1 Zelaya	52	40
	(2 Justice	51	30
	(3 Dollar.	54	40
2	4 Arlequim.	55	50
	(5 Susie.	56	40
	(6 Marfim	55	50
3	7 Tarzan	55	50
	(8 Vampiro.	52	50
	(9 Jaguaré	53	40
4	10 Patati.	54	40
	(11 Yapon.	56	40

5ª carreira — Premio "Portena" — 1.500 metros — Réis 3:000$000 — Betting.

		Ks.	Cts.
	(1 Arapogy.	54	35
1	2 Saratoga.	52	40
	(3 Kruppe	52	40
	(4 Tracajá	52	50
2	5 Kleops	50	40
	(6 Pharaó	50	50
	(7 Katita	52	50
	(8 Cuauhtemoc. . .	53	50
3	(9 Traidor	56	60
	(10 Itú	53	40
	(11 Jundiá	53	40
	(12 Bolichero. . . .	54	35
4	(13 Garibaldi. . . .	52	35
	(14 Alterosa	49	50

6ª carreira — Premio "São Sepé" — 1.600 metros — Réis 3:000$000 — Betting.

		Ks.	Cts.
1	(1 Homeland	52	20
	(2 Crepusculo. . . .	48	60
	(3 Negro.	49	40
2	4 Dux	54	40
	(5 Patita.	56	40
	(6 Mariquita.	52	50
3	7 Portena	52	35
	(8 Tropical.	56	35
	(9 Roulien.	48	60
4	10 Alsaciano	53	50
	(" Massiço.	51	50

7ª carreira — Premio "Kruppe" — 1.600 metros — Réis 3:000$000 — Betting.

		Ks.	Cts.
1	(1 Orca	55	35
	(2 Yrigoyen.	54	40
2	(3 Araxita	50	35
	(4 Queirolo.	54	35
3	(5 Yak	54	40
	(6 Samba	56	50
	(7 Matupiri.	55	50
4	8 Benemerito. . . .	53	40
	(9 Uruá	52	50
	(3 Dollar	54	40

Programma e cotações para a reunião de domingo

1ª carreira — Premio "Pertinaz" — 1.200 metros — 4:000$.

		Ks.	Cts.
	1 Miss Praia. . .	53	22
	2 Alcazar.	53	40
	3 Joker.	51	50
	4 Capitú.	53	40
	5 Kiss-Me.	49	80

2ª carreira — Premio "Soneto" — 1.500 metros — 4:000$.

		Ks.	Cts.
1	(1 Brunorb. . . .	54	30
	(" Polymodo . . .	54	50
2	(2 Sweet Out. . .	54	50
	(3 Yonita.	47	60
	(4 Olada.	47	60
3	5 Yellow.	50	60
	(6 Reve d'Or. . . .	47	30
	(7 Chouanerie. . .	54	40
4	" Diableja. . . .	54	50
	(" Balbo.	51	50

3ª carreira — Premio "Delegado" — 1.600 metros — 4:000$000.

		Ks.	Cts.
1—1	Cap. de Aço . .	56	35
2—2	Delme.	53	35
3—3	Royal Star. . .	50	40
4—4	Deliciosa. . . .	52	40
5	(5 Universo. . . .	50	35
	(6 New Star. . . .	50	36

4ª carreira — Premio "Queixume" — 4:000$000.

		Ks.	Cts.
1—1	Adarga.	53	30
2	(2 L'Amazone. . .	53	20
	(3 Xangô.	56	50
3	(4 Ritual.	55	50
	(5 Tarso.	53	50
4	(6 Balsac.	50	30
	(7 Pebete.	55	50

5ª carreira — Premio "São Francisco Xavier" — 2.400 metros — 15:000$000.

		Ks.	Cts.
	1 Bosphore. . . .	53	23
	2 Belfort.	58	25
	3 Fifa.	55	30
	4 Beef.	52	50

6ª carreira — Premio "Gavarni" — 1.600 metros — 4:000$000.

		Ks.	Cts.
1	(1 Grand Marnier.	55	50
	(2 Mani.	50	40
	(3 Topaze.	56	50
2	4 Marciegi. . . .	48	60
	(5 Cachalote. . . .	50	50
3	7 Vicentina. . . .	48	50
	(8 Mango.	50	50
	(9 Primeiro. . . .	49	50
4	10 Zinnia.	48	30
	(" Zug.	55	30

7ª carreira — Premio "Santarém" — 1.750 metros — 4:000$ — Betting.

		Ks.	Cts.
1	(1 Twinbar. . . .	55	50
	(2 Lord Breck. . .	50	50
2	(3 Double Steel. .	53	30
	(4 Max.	56	50
3	(5 Insurrecto . . .	51	40
	(6 Kid.	51	50
	(7 Tomyrim. . . .	56	50
4	8 Xenon.	53	25
	(" Xerem.	52	25

8ª carreira — Premio "Sastre" — 1.750 metros — 4:000$ — Betting.

		Ks.	Cts.
1	(1 Colita.	55	30
	(2 Lemonition. . .	52	30
2	(3 Bon Ami. . . .	52	50
	(4 Sea.	50	50
3	(5 Soneto.	56	40
	(6 Hall Mark. . .	55	35
4	(7 Young.	51	25
	("La Sonkina. . .	49	25

9ª carreira — Premio "Velasques" — 2.200 metros — 7:000$ — Betting.

		Ks.	Cts.
1—1	Lakim.	55	30
2	(2 Clever Boy. . .	51	30
	(3 Luminar. . . .	56	25
3	(4 Kosmos.	49	50
	(5 Sueno Largo . .	54	40
4	(6 Hoquendo. . . .	51	50
	(7 Carmel.	52	35

LIVRARIA ALVES
Livros collegiaes e academicos
RUA DO OUVIDOR, 166

Os estreantes das proximas reuniões

Nas proximas reuniões do Jockey Club Brasileiro, estrearão os seguintes animaes:

SAMBA — Fem., preto, 4 annos, Argentina. Iniciador e Zem Zem, importação e propriedade do sr. A. J. Peixoto de Castro: tratador: João Cherubim.

POLYMODO — Masc., tordilho, 3 annos, Inglaterra, Poltava e Grosso Modo, importador do sr. Walter Noble; propriedade do sr. A. J. Flôres da Cunha; tratador: Elpidio Corrêa.

KISS-ME — Fem., castanho, 3 annos, Irlanda Spion Kop e Citoyenne, importação do sr. Jean George Freedricks; propriedade do sr. J. S. Lima Rocha; tratador: Alcides Miranda.

Morreu na viagem

O parelheiro uruguayo Chuy, importado recentemente, pelo jockey Domingos Suarez, victimado por uma pneumonia morreu na viagem de Santos para cá.

O ex-futuro pensionista do "Cabito", havia sido adquirido pela quantia de 14:000$000.

Windsor Lad venceu o Derby de Epson

EPSON, 6 — (U. P.) — Nas corridas hippicas do Derby, aqui disputadas, hoje coube o primeiro logar ao animal Windsor Lad, collocando-se em segundo e terceiro, Easton e Colombo, respectivamente.

EPSON, 6 — (U. P.) — As distancias nas corridas hippicas do Derby, hoje disputadas foram as seguintes: um corpo entre o primeiro e o segundo collocados e um pescoço entre o segundo e o terceiro.

O quarto logar coube ao animal "Tiberius".

Betting: 15|2 para "Windsor Lad", 100|8 para "Easton" e 11|8 para o favorito.

EPSON, 6 — (U. P.) — O tempo, de dois minutos e trinta e quatro segundos, registado nas corridas de hoje do Derby, é igual ao do "record" estabelecido em 1933 pelo animal "Hyperion".

N. da R. — Windsor Lad, que venceu o Derby de Epson, igualando o "record" de Hyperion, não foi dos productos que mais se destacaram na temporada anterior. Seu ingresso nas primeiras filas do turf inglez é de data recente. Pouco antes de disputar o "Derby", levantara o "Newmarket Stakes", o que é de bom augurio para o Derby.

Easton, o segundo collocado, é um representante do turf, francez, filho de Dark Legend (pai de L'Atlantique e Marlena). Nos "Dois Mil Guineos" secundara Colombo vindo, dahi sua fama. Colombo, o terceiro, está apresentado aos nossos "turfmen".

O filho de Manna, que chegou á cabeça de Easton perdeu, assim, o seu titulo invicto, que defendera com grande brilhantismo em nove classicos anteriores. O néto de Phalaris era candidato á triplice-coróa pois levantára, anteriormente, o "Dois Mil Guinéos". O ultimo triplice coróado inglez Gainsborough, realizou esta façanha em 1913.

Quem acredita na influencia das forças sobrenaturaes, attribue a esta data fatidica, 13, o facto de nunca mais ter havido um triplice-coróado.

"AO MUNDO LOTERICO" E AS 4 DEZENAS

de bilhetes inteiros da Loteria de São João de 2.000 Contos a correr Sabbado, 23 — restam algumas vagas de socios em todas as 4 dezenas ali depositadas. Foi... foi ali que se venderam duas sortes grandes em seguida: 18.919 e 9.340 de quarta-feira e Sabbado da semana passada. Depois d'amanhã mais 500:000$ por 64$, fracções 3$200. — "Envelopes Mascotte" de 6$400, 16$, 17$500, 32$, 35$ e 64$, todos com direito ás 3 vantagens — só ali na rua do Ouvidor, 139. Pedidos do Interior a: Amancio Rodrigues dos Santos & Cia., Caixa 2.005. Habilitae-vos.

ALCALINA
SÃO LOURENÇO

AGUA MINERAL NATURAL
(Alcalino gazosa bicarbonatada)

Fonte captada com todos os preceitos technicos e scientificos pelo SERVIÇO GEOLOGICO E MINERALOGICO DO BRASIL e autorizada pelo Governo do Estado de Minas Geraes.

Analyses chimica e bacteriologica feitas pelo Serviço Geologico e Mineralogico do Brasil, Directoria de Saude Publica do Estado de Minas Geraes e Departamento Nacional de Saude Publica.

INDICAÇÕES

Esta soberana agua medicinal é infallivel nas azias mais rebeldes, nas molestias do estomago, dos intestinos, figado, baço, rins, dispepsias e bexiga. Nas molestias da nutrição, diabetes, arthritismo, ella modifica as condições do organismo, actuando beneficamente.

Propriedade da
S. A. EMPRESA DE AGUAS DE SÃO LOURENÇO.

A' venda nas Drogarias, Pharmacias, Armazens, bars e Restaurantes.

Pedidos e informações:
RUA DA QUITANDA 51. Teleph.: 3-5044.

Diario Carioca

Praça Tiradentes n.º 77 ‖ Rio de Janeiro, Quinta-feira, 7 de Junho de 1934 ‖ Anno VII — Numero 1.797

A MORTE DO PROF. MIGUEL COUTO, OCCORRIDA HONTEM, ENCHE DE PEZAR A NAÇÃO BRASILEIRA

(Continuação da 1ª pagina). Miguel Couto homenagem muito expressiva que noticiámos em outro local desta edição.

AS HOMENAGENS DO PARTIDO POPULAR RADICAL

Membros do Partido Popular Radical, a que pertencia o illustre morto, renderam-lhe homenagem postuma revezando-se no velorio. A bancada fluminense á Assembléa, por sua vez, enviou tambem uma corôa para ser depositada sobre a urna que conterá os restos do deputado fluminense.

A CARREIRA SCIENTIFICA DO PROFESSOR MIGUEL COUTO

O dr. Miguel Couto teve a sua carreira scientifica marcada por feitos notaveis, que traduzem a sua grande dedicação á carreira que abraçou.

Damos a seguir as principaes conquistas do illustre medico:

Elle serviu como interno do Hospital da Misericordia do Rio de Janeiro de 1883 a 1885, tendo sido classificado em 1º logar como interno da Clinica Medica da Faculdade de Medicina. Formou-se em medicina em 1885, membro da Sociedade de Medicina e Cirurgia do Rio de Janeiro em 1888; da Academia Nacional de Medicina, em 1896; professor-substituto da Faculdade de Medicina do Rio de Janeiro em 1888; professor de Clinica Propedeutica, em 1901; membro correspondente da Société de Pathologie Exotique de Paris, em 1908; da Sociedade Medica dos Hospitaes do Rio de Janeiro, em 1909; professor de clinica medica da Faculdade de Medicina do Rio de Janeiro, em 1911; membro correspondente da Société Medical des Hospitaux de Paris, em 1913; presidente da Academia Nacional de Medicina, em 1914, sendo successiva e annualmente reeleito até 1925; ingressou na Academia de Letras em 1916; associado estrangeiro da Academia de Medicina de Paris, em 1917; socio honorario da Academia de Medicina de Buenos Aires e da Sociedade de Neurologia, Psychiatria e Medicina Legal do Rio de Janeiro, em 1917; membro honorario da Associação Medico-Cirurgica do Rio de Janeiro e da Sociedade de Medicina e Cirurgia de São Paulo, em 1918; membro correspondente da Academia de Medicina da Colombia, em 1918; dr. "honoris-causa" da Universidade de Buenos Aires, em 1922; membro correspondente da Academia de Medicina de Havana, em 1922; agraciado com a medalha da Instrucção Publica da Venezuela, em 1923; membro da Academia de Letras do Estado do Rio, em 1923; membro do Instituto Historico e Geographico do Ceará, em 1923; presidente de honra da Liga de Hygiene Mental, em 1923 e membro honorario da Faculdade de Medicina da Parahyba, em 1924.

Muitos outros titulos possuia o professor Miguel Couto.

TRAÇOS BIOGRAPHICOS

O professor Miguel Couto nasceu em 1º de maio de 1865 na cidade de Nictheroy. Elle deixa a exma. viuva d. Maria Jadder do Couto e filhos, o dr. Miguel Couto Filho e d. Elza, esposa do dr. Bastos Netto.

MISSA DE CORPO PRESENTE

Tendo sido solicitado ao Cardeal D. Leme, haverá, hoje, ás 8 horas, missa de corpo presente.

A cerimonia terá caracter privado e a ella comparecerão apenas os membros da familia enlutada.

A HOMENAGEM DA LIGA DA DEFESA NACIONAL

A Commissão Executiva da Liga da Defesa Nacional ao ter noticia do fallecimento do professor Miguel Couto, membro do Directorio Central, reuniu-se e deliberou prestar homenagem á memoria desse grande brasileiro, comparecendo ao enterro e aos demais actos que se realizarem, apresentando pesames á exma. viuva e fazendo depositar em seu tumulo uma rica corôa.

ASSOCIA-SE A UNIVERSIDADE LIVRE A'S MANIFESTAÇÕES DE PESAR

O Reitor da Universidade Livre da Capital Federal, dr. Caramurú Paes Leme, logo que teve conhecimento do infausto passamento do professor Miguel Couto baixou uma portaria suspendendo as aulas de todas as Faculdades congregadas á Universidade, nomeando em seguida uma commissão de seis membros para representar a Universidade em todas as solennidades dos funeraes, commissão essa composta dos professores Manoel Tavares Cavalcante, representando o Curso de Direito; dr. Ermiro Lima, representando o Curso de Medicina, e. dr. Di Giorgio sobrinho, representando o Curso de Odontologia; dr. Salomão Serebrick, representando o Curso de Engenharia; dr. Oscar França, representando o Curso de Pharmacia; dr. Augusto Linhares, representando o Curso de Physiotherapia.

O professor Pimenta Bueno, cathedratico de Physiologia da Faculdade de Medicina ao suspender a aula prelecionou aos seus alumnos sobre o illustre professor Miguel Couto, identica attitude tiveram os professores dr. Vieira Ferreira Netto, cathedratico de Introducção á Sciencia do Direito e J. M. C. Marçal, cathedratico de Physica Physiologica.

A HOMENAGEM DO SYNDICATO MEDICO BRASILEIRO

O sr. Jayme Poggi, presidente do Syndicato Medico Brasileiro, incorporando-se ás justas homenagens prestadas ao glorioso mestre da medicina brasileira, mandou encerrar o expediente do syndicato, convocou os membros do Conselho Deliberativo, combinando que os srs. censolheiros velariam o corpo do eminente brasileiro. Ficou assentado que, de 2 em 2 horas, se succederiam os membros do Conselho nesse velorio. Além dessa homenagem, foi enviada uma rica corôa de flores e o presidente, juntamente com a directoria comparecerá aos funeraes.

SUSPENSAS POR TRES DIAS AS AULAS NA FACULDADE DE MEDICINA

O sr. Washington Pires, ministro da Educação, logo que soube da morte do professor Miguel Couto, determinou fossem suspensos o expediente na Saude Publica e na Universidade do Rio de Janeiro, e, por tres dias, na Faculdade de Medicina. O sr. Washington Pires visitou o corpo do professor Miguel Couto e comparecerá, pessoalmente, ao seu enterro.

AS MANIFESTAÇÕES DE PEZAR DO PARTIDO DEMOCRATICO ECONOMICO

Afim de prestar as devidas homenagens á memoria do eminente scientista e parlamentar dr. Miguel Couto, que disputou a ultima eleição sob a legenda do Partido Economista do Brasil, estiveram hoje reunidos, em sessão especial, os membros da Commissão Executiva dessa agremiação e o do Partido Democratico do Districto Federal.

Enaltecidas as qualidades civicas e intellectuaes do illustre brasileiro extincto, foram, após, assentadas diversas providencias, entre as quaes a de se reproduzir na acta da sessão as com que o Partido Economista do Brasil se referiu á personalidade do professor Miguel Couto no manifesto dirigido em maio do anno findo ao povo carioca e que são as seguintes: — "Miguel Couto vale por um clarão de cultura e de caracter, com projecção para além das fronteiras nacionaes. O Partido não quer considerar apenas seu correligionario esse sábio de notoriedade universal, esse luminar que é sem a menor duvida, um candidato do Brasil. Paira acima de classes, de instituições, de agrupamentos. E' patrimonio de toda a Nação".

A Commissão Executiva do Partido Democratico Economista, attendendo não só ás nobres virtudes do seu correligionario como ainda á projecção da sua figura no scenario social do Brasil, resolveu: encerrar mais cedo os trabalhos da sua secretaria e secção eleitoral; enviar uma commissão, afim de apresentar pezames, á residencia da familia do insigne mestre; e, depositar uma corôa no tumulo do remresentante do Districto Federal.

O ENTERRAMENTO

O enterramento terá logar ás 16 horas de hoje, a exfensas da Faculdade de Medicina e da Academia Brasileira de Letras. O feretro sairá da residencia da familia enlutada para o cemiterio de São João Baptista.

Casimiras

Em Cortes
DOS MAIS BELLOS
— PADRÕES —
METRO DE OURO
159, R. ROSARIO, 159

PROCOPIO

HOJE ás 20 hs.
HOJE ás 22 hs.

Proseguirá a carreira triumphal de

"DEUS LHE PAGUE"

a famosa comedia de

JORACY CAMARGO

que completará 223 REPRESENTAÇÕES!

A bilheteria funcciona das 10 ás 22 horas.

O Epilogo da Tragedia de Nictheroy

FALLECEU CARLINDA MACIEL

Carlinda na "morgue", tendo ao lado sua progenitora, alquebrada pela dôr

Está, certamente, bem viva ainda na memoria dos nossos leitôres a brutal tragedia da rua Froes da Cruz, em Nictheroy.

Scylla Amorim da Cruz noivo da srta. Carlinda Maciel, numa explosão de odio matou-a com tiros de revolver, assassinando, a seguir, com a mesma arma, o pae da infeliz mocinha. A brutal scena de sangue se verificou na casa dos paes de Carlinda, á rua Froés da Cruz, nº. 39. Emquanto seu pae expirava no local, a jovem era transportada ao hospital Santa Cruz, em estado gravissimo. Scylla, mais tarde, se apresentou á prisão, sendo recolhido á Casa da Detenção.

Hontem, Carlinda falleceu naquelle estabelecimento hospitalar, sendo seu cadaver removido ao necroterio do Instituto Medico Legal, d. Rosalina Maciel, esposa e mãe dos assassinados, recebeu, alquebrada sob o peso de tamanha desgraça e soluçando desesperadamente, as manifestações de pezar de seus innumeros conhecidos e amigos, quando agradecia ao pessoal technico e administrativo do hospital Santa Cruz, os seus esforços, infelizmente improficuos para o salvamento de Carlinda.

O enterro da moça se realizará hoje, saindo o feretro do necroterio.

Uma Reclamação dos Sargentos da Escola de Aviação

COM VISTAS AO GENERAL GOES MONTEIRO

"Rio de Janeiro, 5 de junho de 1934. — Illmo. sr. redactor. — Leitor assiduo do vosso estimado jornal peço-lhe antecipadamente desculpas por incommodal-o.

Esta carta interessa especialmente ao sr. general Pedro Aurelio de Góes Monteiro, d. d. ministro da Guerra, pois tratase de um caso que se passa no momento na Escola de Aviação Militar. Ha tempos o exmo. sr. ministro da Guerra submetteu a approvação do exmo. sr. chefe do Governo Provisorio, um decreto em que dava aos sargentos do Exercito uma etapa de alimentação.

Conforme disse acima o caso passa-se na Escola de Aviação Militar. Existem na mesma tres especies de sargentos: os de fileira, os artifices e os diplomados em Aviação.

Acontece que todos estes sargentos dão os mesmos serviços de guarnição, isto é, commandante da guarda, reforço, sargento de dia á companhia e eventualmente sargentos de Promptidão. Os diplomados e os artifices dão ainda sargento de dia á pista e á divisão. Todos estão sujeitos aos mesmos descontos, aos mesmos regulamentos disciplinares, etc.

De facto, os sargentos diplomados ganham uma diaria de 9$000, mas essa diaria só será paga se os referidos sargentos fizerem as suas horas de vôo. Se por acaso um sargento diplomado não póde voar o numero de horas necessarias não receberá a sua diaria durante um anno. Portanto, sr. redactor, se todos estes sargentos se acham nas mesmas condições, por que não recebem todos a etapa de alimenatação?

Em resposta a uma consulta do sr. commandante da Escola de Aviação Militar, disseram ser a mesma um estabelecimento de ensino. O decreto diz que a etapa de alimentação será paga aos sargentos promptos e effectivos dos corpos de tropa e unidades escolas. Ora, se a Escola de Aviação Militar é um estabelecimento de ensino, se todos os sargentos obedecem ao mesmo horario de trabalho, dão os mesmos serviços de guarnição, por que razão uns são beneficiados e outros não?

Emquanto os de fileira trabalham na administração, os diplomados e os artifices (que são os verdadeiros sargentos da arma) emprestam sua efficiencia no aerodromo; voltando ao caso das diarias dos diplomados é preciso notar que os do 1º regimento de Aviação, que tambem fazem jús á mesma, recebem a etapa de alimentação.

Por isso, sr. redactor, sendo quasi impossivel ir explicar verbalmente ao exmo. sr. ministro da Guerra e sabendo ser o mesmo um homem de justiça, peço-lhe o especial favor de publicar esta pois assim talvez o mesmo tomando conhecimento destas ponderações faça alguma coisa em beneficio dos referidos sargentos.

Actos do Chefe do Governo Provisorio

O sr. Getulio Vargas, chefe do governo, assignou os seguintes:

NA PASTA DA JUSTIÇA

Indultando do resto da pena de um anno e nove mezes de prisão cellular, a que foram condemnados, grão sub-medio do art. 304, § unico, da Consolidação das Leis Penaes, em grão de appellação, por accordão da segunda camara da Côrte de Appellação, os sentenciados Carlos Gracie, Helio Gracie e George Gracie, de um anno e dois mezes.

NA PASTA DA EDUCAÇÃO

Tornando sem effeito a nomeação de José Armando de Macedo Soares Affonseca para inspector de estabelecimentos de ensino secundario no Estado de S. Paulo.

Nomeando, tendo em vista a indicação approvada pela Congregação da Faculdade de Odontologia desta capital, o cirurgião dentista José Ferreira Pires para professor cathedratico da segunda cadeira de clinica odontologica; o dactylographo da extincta secretaria do Senado, em disponibilidade, Alvaro Rodrigues Filho para dactylographo da Faculdade de Odontologia desta capital.

NA PASTA DO TRABALHO

Nomeando: o 1º official Abel de Almeida, o 2º official Edmundo Kelly e o 3º official Hilda Ferrão de Carvalho, todos do Departamento do Povoamento para o Departamento Nacional do Trabalho; o 3º official do Departamento do Povoamento Pharailde Sampaio para identico cargo no Departamento de Industria e Commercio; o auxiliar de 1ª classe do Departamento do Povoamento Barbara da Conceição para auxiliar da Directoria Geral do Expediente; o auxiliar de 1ª classe do Departamento do Povoamento Maria Clicia do Amaral Marisson para auxiliar da Directoria Geral de Contabilidade; e o 1º official João Vampré, o 2º official Arlindo da Costa Bastos, o auxiliar de 1ª classe Americo Florim Teixeira de Souza, e os de 2ª classe João Alves da Silva e Edith Prado de Oliveira Garcia, todos ainda do Departamento do Povoamento para identicos cargos no Departamento da Propriedade Industrial.

RHEUMATISMO!
ELIXIR DE NOGUEIRA

Brigaram os Socios

E UM DELLES FERIU O OUTRO A NAVALHA

Antonio Sibilla, de 25 annos morador á rua Carlos Xavier n. 68 e Ezequiel Moura são lavradores e possuem, de sociedade, uma chacara. Antonio trata das compras e Ezequiel das vendas do negocio.

Porque, entretanto, havia muito Ezequiel não lhe prestasse contas do dinheiro recebido, Antonio, hontem, o chamou á responsabilidade. Os dois discutiram e, em dado momento, Ezequiel sacou de uma navalha, golpeando o socio.

Com um ferimento no homoplata direito, Antonio foi soccorrido pela Assistencia e o aggressor fugiu, estando no seu encalço o commissario Brandon, do 23º districto.

Não Quiz Ouvir o Medico do Prompto Soccorro

E MORREU-LHE O FILHINHO

Ante-hontem, appareceu no Hospital de Prompto Soccorro a progenitora do pequeno Isaac, de 2 annos, moradores á rua Nabuco de Freitas n. 187. O menino soffrera queimaduras generalizadas e necessitava de soccorros medicos. Embora, porém, os medicos lhe aconselhassem a internação do menino, a mãe de Isaac o preferiu tratar na residencia.

Hontem, á noite, porém, ella voltou com o menino á Assistencia. O estado de Isaac se tinha aggravado. E, apesar de todos os esforços dos medicos, elle veiu logo a fallecer em consequencia de intoxicação secundaria por queimaduras.

O pequeno cadaver foi para o necroterio do Instituto Medico Legal.

SYPHILIS!
ELIXIR DE NOGUEIRA

APROVEITE! VA' VER

AMOR...

a formidavel peça de
Oduvaldo Vianna
que pelas
187ª, 188ª e 189ª
vezes consecutivas

DULCINA

representará hoje, ás 16 horas, em
Vesperal da Mocidade
a preços reduzidos e para a qual restam poucos bilhetes, e á noite, ás 20 e 22 horas, no
RIVAL - THEATRO
com a collaboração de
Odilon, Durães e Aristoteles

Dá carta aberta em resposta ao almirante Americo Silvado, assignada pelo grande philosopho C. Jinarajadasa.
"Releve-me v. ex., que lhe recommende ir ver a notavel peça de Oduvaldo Vianna, "Amor...". Em um de seus trechos encontrará v. ex., excellentemente pintada, essa legislação unilateral a que me refiro."
(Do "Correio da Manhã", de 3—6—934.)

SABBADO:
Vesperal do Paraná
Grande acto regional com os mais destacados artistas do grande Estado. Palavras de Leoncio Corrêa.

3ª-feira — Grandioso festival commemorativo das
200
representações seguidas de
AMOR...
200 no RIO — 89, seguidas, em S. PAULO.

A SEGUIR:
"ELLA e EU..."
Um grande successo parisiense que o Rio vae assistir encantado.

OS ESTADOS UNIDOS E A SUA FASCINANTE CIVILIZAÇÃO

Como Bezerra de Freitas Põe Em Relevo o Alcance da Proxima Excursão do Touring Club

Estudioso da vida e das actividades americanas, Bezerra de Freitas, cujo nome dispensa qualquer apresentação, como o de um intellectual de valor apreciado em todo o paiz, falou-nos, hontem acerca da realização, em agosto proximo, da segunda viagem cultural aos Estados Unidos, promovida pelo Touring Club do Brasil.

— Sem entrar na indagação das causas, e attendendo, apenas, aos effeitos, posso affirmar — disse-nos Bezerra de Freitas — baseado na estatistica e na observação, que o brasileiro viaja pouco. Não quero dizer que nos falta curiosidade intellectual ou que somos indifferentes ao espectaculo do universo. Mas, ninguem ignora o que representam as viagens longas e confortaveis, sob o aspecto economico, dentro do nosso padrão de vida e das possibilidades pecuniarias individuaes. Por isso mesmo a acção social e cultural do Touring Club, facilitando aos elementos representativos da nossa intelligencia e da nossa energia criadora, o contacto directo com as mais fascinantes civilizações modernas, como a America do Norte, começa a ser compreendida e louvada por todos os homens de bôa vontade. A grande nação septentrional é, com effeito, a cathedra mais empolgante e prestigiosa do Continente. Os brasileiros que a visitam não adquirem apenas uma visão panoramica da sua prodigiosa evolução material, porque ninguem ignora hoje que os Estados Unidos realizaram o maximo de progresso humano, com o auxilio dos seus altos fornos e dos seus incriveis instrumentos de transformação dos valores e das utilidades communs. Com o cimento, o aço, o petroleo, o americano venceu o tempo e o espaço, criando novas categorias de vida e rectificando o curso das correntes politicas, moraes, sociaes e economicas modernas. E é precisamente sob esse aspecto que a America do Norte ha de interessar o Brasil. Deante do septentrional bem humorado, ingenuo, optimista, sportivo, o brasileiro corrige inconscientemente as suas attitudes reservadas, afasta velhos preconceitos e se incorpora ao rythmo da existencia dos povos saudaveis e alegres. A America é uma lição e uma advertencia.

Bezerra de Freita faz uma ligeira pausa e prosegue: — Se a violenta dynamização moral, se a rapidez de movimentos, a ausencia de sentimentos inferiores e a ansia de expansão dos seus artigos industriaes, confeririam aos Estados Unidos uma autoridade incontrastavel na vida internacional, cabe aos povos em formação estudar, observar e recolher, tanto quanto possivel, os seus methodos in-

Sr. Bezerra de Menezes

comparaveis porque de tal attitude só poderão advir os mais fecundos resultados. Ao interesse vivo do occidente europeu pela alta e luminosa consciencia norte-americana, que sabe sempre sublinhar com um sorriso a solução dos problemas fundamentaes da humanidade, veio agora juntar-se o interesse asiatico, expresso no restabelecimento das relações diplomaticas com a Russia. Para o Brasil, a amizade desses joviaes puritanos biblicos, que escreveram-na "Cabana do Pae Thomaz os primeiros capitulos da sua historia democrativa, encerra beneficios surpreendentes. Eis porque insisto no louvor ao espirito de cordialidade e ao sentido de approximação social de que se acham possuidos os directores do prestigioso Touring Club, voltados, neste instante, para a realização de uma obra de patriotismo largo, activo e consciente.

TOME
ELIXIR DE NOGUEIRA

Por Causa do "João Bagunça"

A VÉRA SILVA ANAVALHOU A NAIR SILVA

Véra Silva e Nair Silva, moradoras á rua Moraes e Valle n. 30, amavam o mesmo homem, conhecido apenas por "João Bagunça".

Enciumadas, as duas tiveram, hontem, á noite, uma discussão e, em dado momento, Nair puxou duma navalha, golpeando Véra no pescoço.

A victima recebeu os soccorros da Assistencia e a aggressora fugiu.

No Momento Preciso...

Antonio Francisco de Souza, armado de navalha tentara golpear, na rua General Pedra, a Alfredo Augusto da Silva.

O escrevente Leite, do 14º districto, que no momento passava pelo local, effectuou a prisão de Antonio de Souza, que foi levado para a delegacia da rua Visconde de Itauna, onde foi autuado por uso de armas prohibidas e recolhido ao xadrez.

Os Ladrões Estão Agindo no Engenho de Dentro

TRES CASAS ASSALTADAS

Na madrugada de hontem, os amigos do alheio, escolheram a rua Borja Reis, no Engenho de Dentro para quartel general de suas operações.

Começaram assaltando o armazem n. 147, de propriedade do sr. Antonio da Fonseca Oliveira, de onde carregaram seis garrafas de vinho quinado e toda feria que se encontrava na machina registradora.

Em seguida passaram para o n. 171, de M. Santos, de onde levaram um relogio pulseira para homem e 20$000 em dinheiro.

Não contentes com a colheita já feita, foram á tinturaria Ideal, á mesma rua n. 146, de propriedade do sr. Evencio de Oliveira. Ahi foram infelizes. O dono da casa commercial presentiu-os e correu-os a tiros.

Os assaltos pela menhã de hontem foram levados ao conhecimento da policia do 19º districto, que procura descobrir os autores dos assaltos.

AMARELLÃO - OPILAÇÃO

Tratamento seguro e garantido com os comprimidos de PHENATOL — considerado ha annos entre os seus congeneres o especifico da Opilação Não exige dieta nem purgantes. A cura é confirmada pelo exame das fezes.
Com o emprego do — PHENATOL — e em seguida dos comprimidos de —FERRO ORGANICO — tem-se absoluta certeza da cura da Opilação e da Anemia produzida por essa molestia. A' venda em todo o Brasil. Correspondencia — Caixa Postal 2.208 — RIO.

A ARTE DE EMBELLEZAR

LEITE DE BENJOIM

Preparado maravilhoso para amaciar, assetinar e aformosear a pelle

O Leite de Benjoim Tonifica e rejuvenesce a cutis fixando o pó de arroz extingue as imperfeições da pelle como sejam: pannos, manchas do rosto, sardas, espinhas, cravos, rugas, queimaduras do sol.
O Leite de Benjoim é preparado com o Benjoim de Siam e finamente perfumado e indicado pelas summidades medicas mundiaes.
A VENDA EM TODAS AS PERFUMARIAS, PHARMACIAS, DROGARIAS EM TODOS OS ESTADOS DO BRASIL E NA PERFUMARIA KANITZ
RUA 7 DE SETEMBRO, 127 E 129